



Δήμος Ιωαννιτών

**Υπηρεσίες παροχής συμβουλών
διερεύνησης για την ανάπτυξη
συστήματος ελεγχόμενης
στάθμευσης στο Δήμο Ιωαννιτών**

Παραδοτέο Δ:

Δ6: Προτεινόμενο Σύστημα Ελεγχόμενης
Στάθμευσης



Περιεχόμενα

Στόχοι και κριτήρια συστήματος	4
Περιοχές εφαρμογής Ελεγχόμενης Στάθμευσης / Ζώνες / Στάθμευση Κατοίκων.....	5
Ημέρες και Ώρες Λειτουργίας του Συστήματος	77
Πολιτική Τιμολόγησης της στάθμευσης	81
Λειτουργικές και Τεχνικές Απαιτήσεις του Συστήματος Ελεγχόμενης Στάθμευσης	88
Διαδικτυακή (Web) Εφαρμογή Κεντρικής Διαχείρισης της Ελεγχόμενης Στάθμευσης	88
Υποσύστημα Διαμόρφωσης Πολιτικής Στάθμευσης.....	89
Υποσύστημα Αναφορών, Μετρικών και Στατιστικών Στοιχείων.....	89
Υποσύστημα Διαχείρισης Στάθμευσης Μονίμων Κατοίκων & Ειδικών Κατηγοριών.....	90
Υποσύστημα Διαχείρισης Κλήσεων	91
Υποσύστημα Διαχείρισης Χρηστών.....	91
Υποσύστημα Αστυνόμευσης	92
Υποσύστημα διαχείρισης πληρωμών & ηλεκτρονικών πορτοφολιών.....	93
Συστήματα πληρωμής τέλους παρόδιας στάθμευσης	93
Mobile Εφαρμογή Δημοτικής Αστυνομίας	94
Διαλειτουργικότητα.....	96
Σύστημα Συλλογής κομίστρων, παρακολούθησης & αστυνόμευσης	97
Σύστημα Συλλογής Κομίστρων	97
Πληρωμή μέσω POS.....	97
Πληρωμή με QR code.....	97
Εφαρμογή κινητού τηλεφώνου για την πληρωμή της στάθμευσης.....	98
Αστυνόμευση & Βεβαίωση Παραβάσεων	100
Διαρκής αξιολόγηση της Ελεγχόμενης Στάθμευσης.....	100



Πρόλογος

Το παρόν παραδοτέο αποτελεί το τέταρτο (4) από τα τέσσερα (4) συνολικά παραδοτέα της τεχνικής υπηρεσίας με τίτλο «**Υπηρεσίες παροχής συμβουλών διερεύνησης για την ανάπτυξη συστήματος ελεγχόμενης στάθμευσης στο Δήμο Ιωαννιτών**». Ο προϋπολογισμός του έργου ανέρχεται στα 42.838,44€ (με ΦΠΑ) και έχει διάρκεια υλοποίησης 120 ημερών. Το έργο ξεκίνησε στις 25 Φεβρουαρίου 2021. Ανάδοχος του έργου είναι η εταιρία:

Lever Σύμβουλοι Ανάπτυξης Α.Ε.

Διεύθυνση: 26ης Οκτωβρίου 43, Limani Center, Τ.Κ 54627, Θεσσαλονίκη

ΤΗΛ: 2310.552.113

FAX: 2310.552.114

Website: www.lever.gr

E-mail: info@lever.gr

Αντικείμενο

Το αντικείμενο της υπηρεσίας αφορά σε παροχή εμπειρογνωμοσύνης σε ζητήματα σχεδιασμού, οργάνωσης, διοίκησης και λειτουργίας ενός συστήματος ελεγχόμενης στάθμευσης. Οι υπηρεσίες του Δήμου θα λάβουν τεχνογνωσία για το πως μπορούν να διερευνήσουν, σχεδιάσουν, αναπτύξουν και δομήσουν ένα σύστημα ελεγχόμενης στάθμευσης. Ειδικότερα, μετά το πέρας της συγκεκριμένης υπηρεσίας, οι υπηρεσίες του Δήμου θα μπορούν να διαμορφώσουν το περιεχόμενο της μελέτης για την ίδρυση και λειτουργία της συστήματος ελεγχόμενης στάθμευσης για την πόλη των Ιωαννίνων.

Στο παρόν παραδοτέο πραγματοποιείται η περιγραφή των τελικών χαρακτηριστικών του συστήματος που προτείνεται για τις ανάγκες του Δήμου Ιωαννιτών



Στόχοι και κριτήρια συστήματος

Το σύστημα ελεγχόμενης στάθμευσης αναπτύσσεται σε μία περιοχή συνολικού εμβαδού 3820.2 στρεμμάτων, που αποτελεί και την περιοχή παρέμβασης. Η γεωγραφική διάρθρωση καθώς και τα επιμέρους λειτουργικά χαρακτηριστικά του συστήματος αποτελούν κρίσιμους παράγοντες που θα συνεισφέρουν στην αποτελεσματική εξυπηρέτηση των κατοίκων αλλά και των επισκεπτών. Στο πλαίσιο αυτό αξιοποιούνται τα δεδομένα στάθμευσης, που συλλέχθηκαν κατά τις προηγούμενες φάσεις (όπως: προσφερόμενες θέσεις (συμπεριλαμβανομένων και των ειδικών), ζήτηση και εναλλαγές στάθμευσης), τα όποια αναδεικνύουν τη δυναμική του φαινομένου της στάθμευσης στην πόλη των Ιωαννίνων. Βασικός στόχος του νέου συστήματος ελεγχόμενης στάθμευσης είναι η αναδιανομή του διαθέσιμου οδικού χώρου με τέτοιο τρόπο ώστε να εξασφαλίζεται άρτια και ποιοτική εξυπηρέτηση των χρηστών (κατοίκων και επισκεπτών) μέσα από ένα δίκαιο πλαίσιο για όλους. Ιδιαίτερη έμφαση δίνεται στα πολεοδομικά χαρακτηριστικά της περιοχής και στις χρήσεις γης που επικρατούν στον αστικό ιστό της πόλης. Επίσης, ο αριθμός των οχημάτων των εργαζόμενων της κάθε περιοχής, που χρειάζεται να σταθμεύσει σε κοντινή απόσταση βαδίσματος από τους χώρους εργασίας, λαμβάνεται σοβαρά υπόψη με στόχο την εξισορρόπηση των αναγκών και τη εύρεση μίας βέλτιστης λύσης. Η μείωση των κυκλοφοριακών ροών προς το κέντρο αποτελεί άλλο έναν κρίσιμο παράγοντα, ο οποίος αναδεικνύεται και από προηγούμενες μελέτες πολεοδομικής και συγκοινωνιακής οργάνωσης των Ιωαννίνων. Ο περιορισμός των ελεύθερων θέσεων σε κεντρικές περιοχές θα οδηγήσει στη μείωση των ελκυσόμενων μετακινήσεων από άλλες περιοχές προς αυτή. Άλλωστε, ένα σημαντικό κομμάτι της ζήτησης των επισκεπτών μπορεί να καλυφθεί από ανοιχτούς χώρους στάθμευσης και υποδομές που υπάρχουν ήδη σήμερα στο κέντρο. Τέλος οι εναλλαγές στάθμευσης που καταγράφηκαν στη προηγούμενη φάση αποτελεί ένα επίσης κρίσιμο παράγοντα με στόχο τον περιορισμό της μέγιστης χρονικής διάρκειας στάθμευσης ώστε να διαμορφωθεί ένα αποδοτικό και λειτουργικό σύστημα ελεγχόμενης στάθμευσης. Με άλλα λόγια το νέο αυτό σύστημα θα πρέπει να λύσει με επιτυχία πολλά από τα προβλήματα παρά να δημιουργήσει νέα. Με σεβασμό στο πλαίσιο αυτό και λαμβάνοντας υπόψη τις ανάγκες των μετακινούμενων, δημιουργείται ένα σύστημα ελεγχόμενης στάθμευσης τεσσάρων (4) συνολικά ζωνών, το οποίο παρουσιάζεται αναλυτικά στο επόμενο κεφάλαιο.



Περιοχές εφαρμογής Ελεγχόμενης Στάθμευσης / Ζώνες / Στάθμευση Κατοίκων

Οι πολιτικές ανά ζώνη που περιγράφονται παρακάτω ισχύουν τόσο για τις θέσεις στάθμευσης παρά την οδό όσο και για του Δημόσιους Ανοιχτούς Χώρους Στάθμευσης που βρίσκονται εντός αυτών. Στο τέλος του κεφαλαίου δίνεται σειρά χαρτών ώστε να είναι σαφής χωρικά η οριοθέτηση των ζωνών. Οι χάρτες μπορεί να χρησιμοποιηθούν, μετά την εφαρμογή του συστήματος, για την πληροφόρηση των πολιτών μειώνοντας κατά το μέγιστο δυνατό ασάφειες, οι οποίες μπορούν να καταστήσουν το σύστημα λιγότερο λειτουργικό. Επίσης, έπειτα από τους χάρτες (ζώνες, προσφερόμενες θέσεις και χώροι στάθμευσης με χωρητικότητα) παρουσιάζονται και πίνακες με χρήσιμα δεδομένα για τις ζώνες (χωρική διάρθρωση), αλλά και για κάθε οδικό τμήμα, δηλαδή τις προσφερόμενες (απλές και ειδικές) θέσεις στάθμευσης. Συνεπώς, μέσα από αυτά τα δύο απεικονιστικά εργαλεία (χάρτης και πίνακας) επιτυγχάνεται η ακριβής και συνολική περιγραφή της χωρικής διάρθρωσης του συστήματος ελεγχόμενης στάθμευσης. Στη συνέχεια, παρουσιάζονται οι ζώνες με τους στόχους και τη λογική που τις διέπουν καθώς και με συνολικά στοιχεία για το νέο καθεστώς στάθμευσης.

Ζώνη Α

Στα τμήματα εντός της Ζώνης Α (συνολικής επιφάνειας 389.03 στρέμματα) εφαρμόζεται μεικτό σύστημα ελεγχόμενης στάθμευσης με προτεραιότητα στους επισκέπτες. Η Ζώνη Α (στον χάρτη με κόκκινο χρώμα) βρίσκεται στην «καρδιά» της πόλης των Ιωαννίνων. Περιλαμβάνει οικοδομικά τετράγωνα πέριξ της οδού Αβέρωφ, όπου συγκεντρώνονται αρκετές εμπορικές χρήσεις καθώς και υπηρεσίες. Στους δρόμους εντός της Ζώνης Α καταγράφηκε αυξημένη ζήτηση για στάθμευση, οπότε ανάλογα προσαρμόζεται και η πολιτική που προτείνεται προς εφαρμογή. Σε αυτή τη ζώνη υπάρχουν συνολικά 582 καταμετρημένες θέσεις (βάσει απογραφών στάθμευσης που έγιναν στα πλαίσια της παρούσας μελέτης), εκ των οποίων οι 97 αφορούν ειδικές θέσεις (ΑΜΕΑ, θέσεις φορτοεκφόρτωσης κλπ.). Από αυτές που απομένουν (485 θέσεις), το 70% των θέσεων (δηλαδή 340 θέσεις) αποδίδεται της επισκέπτες, όπου θα μπορούν να σταθμεύσουν επί πληρωμή βάσει τιμολογιακής πολιτικής με τα πρώτα 30 λεπτά να είναι δωρεάν για όλους. Με την επιλογή αυτή μπορούν να εξυπηρετηθούν εύκολα δραστηριότητες που απαιτούν στάθμευση για πολύ λίγο χρονικό διάστημα (πχ αγορές, σύντομες επισκέψεις σε υπηρεσίες, κ.α.). Επιπρόσθετα, η μέγιστη χρονική διάρκεια στάθμευσης ορίζεται στις 3 ώρες. Μέσα από αυτόν τον περιορισμό εκτιμάται πως θα επιτευχθεί μία δίκαιη χρήση της ζώνης για όλους, καθώς δεν μπορεί ένα όχημα να βρίσκεται συνεχώς σταθμευμένο στις οδούς ή στους χώρους στάθμευσης της περιοχής. Διευκρινιστικά, τονίζεται πως η ζώνη για τους επισκέπτες θα λειτουργεί καθημερινά εντός του χρονικού διαστήματος 09:00 – 21:00 πλην Κυριακές και Αργίες όπου θα επιτρέπεται ελεύθερα η στάθμευση. Στις υπόλοιπες 145 θέσεις, οι κάτοικοι της συγκεκριμένης περιοχής θα μπορούν να σταθμεύσουν τα οχήματά τους ελεύθερα σε όλη τη διάρκεια της ημέρας. Θα χρειάζεται ειδική κάρτα – άδεια, την οποία θα προμηθεύονται από τον Δήμο βάσει ορισμένων κριτηρίων (πχ αποδεικτικό ότι διαμένουν στην εν λόγω περιοχή).



Αναφορικά με τις οδούς που εμπíπτουν εντός της Ζώνης Α, δηλαδή του «κεντρικού πυρήνα» σημειώνεται πως είναι οι εξής: 25ης Μαρτίου, 28ης Οκτωβρίου, Αβέρωφ, Αγίας Μαρίνας, Αδιάνοικτο, Αετοράχης, Αλεξίου, Αν. Κομνηνής, Ανεξαρτησίας, Αρσάκη, Βλαχλείδη, Γαριβάλδη, Γενναδίου, Γερβασίου, Γιοσέφ Ελιγιά, Γοργόλη, Γούναρη, Δ. Μακρή, Διάκου, Δωδώνης, Εθνικής Αντιστάσεως, Μαβίλη, Μάρκου Μπότσαρη, Μαρούλη, Μελανίδη, Μετσόβου, Μητροπόλεως, Μιχαήλ Αγγέλου, Μουλαϊμήδου, Μπιζανίου, Νεοππολέμου, Παλαιολόγου, Παπαδοπούλου, Παπάζογλου, Παρ. Ευαγγελίδη, Πάρ. Σούτσου, Σπύρου, Ελ. Βενιζέλου, Ευθυμίου, Ζαλοκώστα, Ζάππα, Ζυγομάλλη, Θεοδωρίδη, Ιατρίδου, Ιωακείμ, Ιωαννίδου, Καλάρη, Κάνιγγος, Καπλάνη, Καραμανλή, Καραπάνου, Κατσαντώνη, Κάτσαρη, Κατσιμήτρου, Κουντουριώτου, Κρυστάλλη, Κωλέτη, Κωλέττη, Λόρδου Βύρωνος, Στοά Λιάμπη, Στουρνάρα, Τοσίτσα, Τσιριγώτη, Τσιρογιάννη, Φιλίτη, Χαριλάου Τρικούπη, Χρ. Σμύρνης, Παρασκευοπούλου, Πάροδος, Πουτέτση, Πυρσινέλλα, Σακκά, Σκουφά και Σούτσου.

Τέλος, στη ζώνη Α συναντώνται 6 χώροι στάθμευσης, με συνολική χωρικότητα 1000 θέσεις, εκ των οποίων οι 5 είναι ιδιωτικοί και ένας δημοτικός (265 θέσεις). Σε αυτούς τους χώρους δεν θα υπάρχει μέγιστη επιτρεπόμενη ώρα στάθμευσης.

Ζώνη Β

Στα τμήματα εντός της Ζώνης Β (συνολικής επιφάνειας 945.89 στρέμματα) εφαρμόζεται (επίσης) μεικτό σύστημα ελεγχόμενης στάθμευσης με προτεραιότητα στους επισκέπτες αλλά σε μικρότερο ποσοστό σε σχέση με τη Ζώνη Α. Η Ζώνη Β (στο χάρτη με πράσινο χρώμα) περιβάλλει τη Ζώνη Α και περιλαμβάνει οικοδομικά τετράγωνα στα οποία παρατηρήθηκαν σημαντικές εναλλαγές στάθμευσης. Επίσης είναι ζώνη που χαρακτηρίζεται τόσο από κατοικία αλλά και από εμπορικές ή άλλες σημαντικές χρήσεις. Σε αυτή τη ζώνη υπάρχουν συνολικά 2931 καταμετρημένες θέσεις (βάσει απογραφών στάθμευσης που έγιναν στα πλαίσια της παρούσας μελέτης), εκ των οποίων οι 147 αφορούν ειδικές θέσεις. Από αυτές που απομένουν (2784), το 60% των θέσεων (δηλαδή 1670 θέσεις) αποδίδεται στους επισκέπτες, οπότε θα μπορούν να σταθμεύσουν επί πληρωμή βάσει τιμολογιακής πολιτικής με τα πρώτα 60 λεπτά να είναι δωρεάν εδώ. Φαίνεται λοιπόν μία μεγαλύτερη ευελιξία για δραστηριότητες που απαιτούν στάθμευση λιγότερο από μία ώρα. Αυτό είναι εφικτό καθώς η πίεση για στάθμευση είναι μικρότερη σε σχέση με την Ζώνη Α. Η μέγιστη χρονική διάρκεια στάθμευσης ορίζεται στις 6 ώρες. Επομένως, προκύπτει πως μπορούν να εξυπηρετηθούν δραστηριότητες που απαιτούν μεγαλύτερο χρόνο στάθμευσης αυτοκινήτου συγκριτικά με την προηγούμενη ζώνη (πχ επισκέψεις σε σπίτι, αγορές, αναψυχή, κτλ.). Το σύστημα λειτουργεί καθημερινά εντός του χρονικού διαστήματος 09:00 – 21:00 εκτός από Κυριακές και Αργίες, όπου η στάθμευση είναι ελεύθερη. Στις υπόλοιπες 1114 θέσεις, οι κάτοικοι της συγκεκριμένης περιοχής θα μπορούν να σταθμεύσουν τα οχήματά τους ελεύθερα σε όλη τη διάρκεια της ημέρας. Θα χρειάζεται ειδική κάρτα – άδεια, την οποία θα προμηθεύονται από τον Δήμο βάσει ορισμένων κριτηρίων (αποδεικτικό μόνιμης διαμονής).

Οι οδοί εντός της Ζώνης Β είναι οι εξής: 28ης Οκτωβρίου, Α. Κάλβου, Αγίας Μαρίνας, Αγίου Κοσμά, Αγίου Νικολάου, Αιακιδών, Ακαδημίας, Αλεξίου, Ανεξαρτησίας, Αραβαντινού, Αράπη, Αρχιεπισκόπου Μακαρίου, Ασωπίου, Βαλαωρίτου, Βαμβέτσου, Γ. Γεννηματά, Γ. Στάυρου, Γαριβάλδη, Γενναδίου, Γερακάρη, Γκραμπάλας, Δ. Φιλοσόφου, Δαγκλή, Δεσποτάτου Ηπείρου, Δημάρχου Σταυρίδη, Δοσίου, Δωδώνης, Ε. Σούρλα, Ελένης Ζωγράφου, Ζάππα,



Ζωσιμάδων, Θαρύπα, Θωμαΐδου, Ιατρίδου, Κ. Παλαμά, ΚΑ Φεβρουαρίου, Καλιάφα, Καλούδη, Κάνιγγος, Καραισκάκη, Καραμανλή, Κάτσαρη, Κονίτσης, Κοραή, Κουγκίου, Κουντουριώτου, Κουσουρίδη, Κύργιου, Λ. Ακρίτα, Λ. Τσαλδάρη, Πουκεβίλ, Πουλίτσα, Πουτέτση, Πυρσινέλλα, Ρήγα Φεραίου, Ρώμα, Σ. Σίνα, Σ. Σκίπη, Σ. Φαναρίου, Σακελαρίου, Σαλαμάγκα, Σαμουήλ, Σικελιανού, Σμύρνης, Σόλωνος, Σπύρου, Σπύρου Λάμπρου, Σταδίου, Στοά Αλιέως, Στράτη, Τελεπενίου, Τζαβέλλα, Τσιριγώτη, Τσιρογιάννη, Φιλικής Εταιρείας, Χαριλάου Τρικούπη, Χαρίτωνα, Χατζή Πελερέν, Χατζηκώστα, Χατζηπελερέν, Χρ. Πάτση, Χρηστοβασίλη, Ναπολέων Ζέρβα, Νεομάρτυρος Ιωάννου, Νεοφύτου Δούκα, Π. Ζέρβα, Παπάζογλου, Παπανδρέου, Παπαφίλου, Παρ. Ευαγγελίδη, Πλ. Μπότσαρη, Πλαστήρα, Πλατεία Ειρήνης, Λίνας Τσαλδάρη, Μάρκου Μπότσαρη, Μετσόβου, Μιχαήλ Αγγέλου, Μολοσσών, Μπελογιάννη, Μπιζανίου, Ν. Μπότσαρη και Λεωφόρος Κατσάρη.

Τέλος, στη ζώνη Β συναντώνται 9 χώροι στάθμευσης, με συνολική χωρικότητα 796 θέσεις, εκ των οποίων οι 7 είναι ιδιωτικοί και 2 δημοτικοί (250 θέσεις, 180 και 70 αντίστοιχα). Σε αυτούς τους χώρους δεν προτείνεται να υπάρξει μέγιστη επιτρεπόμενη ώρα στάθμευσης.

Ζώνη Γ

Στα τμήματα εντός της Ζώνης Γ, όπου είναι και η μεγαλύτερη σε έκταση (συνολικής επιφάνειας 2289.78 στρέμματα), προτιμάται και πάλι μεικτό σύστημα ελεγχόμενης στάθμευσης με προτεραιότητα ωστόσο στους κατοίκους των αντίστοιχων περιοχών περιμετρικά του κέντρου της πόλης. Σε αυτή τη ζώνη υπάρχουν συνολικά 2961 καταμετρημένες θέσεις (βάσεις απογραφών στάθμευσης), εκ των οποίων οι 51 αφορούν ειδικές θέσεις. Από αυτές που απομένουν (2910), μόνο το 30% των θέσεων (δηλαδή 873 θέσεις) αποδίδεται στους επισκέπτες, όπου θα μπορούν να σταθμεύσουν επί πληρωμή βάσει τιμολογιακής πολιτικής με τα πρώτα 60 λεπτά να είναι δωρεάν εδώ. Η μέγιστη χρονική διάρκεια στάθμευσης ορίζεται και εδώ τις 24 ώρες. Οι επιλογές αυτές είναι κρίσιμες, καθώς μπορούν οι επισκέπτες να εξυπηρετούνται ακόμα μεγαλύτερο χρονικό διάστημα, εξάλλου μέσα από τις καταγραφές φάνηκε πως η εν λόγω περιοχή, δεν έχει μεγάλα ζητήματα πίεσης λόγω έντονης ζήτησης. Επομένως, μία αρκετά μεγάλη διάρκεια συνεχούς στάθμευσης είναι εφικτή στην εν λόγω ζώνη. Αξίζει επίσης να αναφερθεί πως το σύστημα στην συγκεκριμένη ζώνη θα λειτουργεί για όλο τον χρόνο, χωρίς χρονικούς περιορισμούς ή εξαιρέσεις. Όσον αφορά στις υπόλοιπες 2038 θέσεις, οι κάτοικοι της συγκεκριμένης περιοχής θα μπορούν να σταθμεύσουν τα οχήματά τους ελεύθερα σε όλη τη διάρκεια της ημέρας. Θα χρειάζεται ωστόσο ειδική κάρτα – άδεια, την οποία θα προμηθεύονται από τον Δήμο βάσει κριτηρίων (πχ τόπος μόνιμης διαμονής).

Οι οδοί εντός της Ζώνης Γ είναι κάτωθι: Αγγ. Χατζημιχάλη, Αγίας Νάπας, Αγίου Κοσμά, Αγράφων, Αθαμύλων, Αιακιδών, Ακαδημίας, Αλκέτα, Αναγνωστόπουλου, Ανεξαρτησίας, Αντώνη Τρίτση, Ανώνυμη, Ανώνυμη οδός, Αρύβα, Αρχιεπισκόπου Μακαρίου, Βαλαωρίτου, Βελισσάριου, Βηλαρά, Βορείου Ηπείρου, Βρανούση, Γ. Γεννηματά, Γεωγράφου Μελετίου, Γιάννη Κώστα, Γιάννη Σταθά, Γοργοποτάμου, Γρίβα, Γύζη, Γυναικών Πίνδου, Δ. Κοσμά, Δία, Διώνης, Δούλη, Δράκου, Δρίσκου, Δωδώνης, Δωριέων, Ελένης Ζωγράφου, Ερμή Ευαγγελίδη, Ευαγγελίδη, Ευεργετών, Ζίνη, Ζίτσης, Θεσπρωτών, Ιάσωνος, Ίκκου, ΚΑ Φεβρουαρίου, Καβάφη, Καποδιστρίου, Καραισκάκη, Καστρίτσης, Κενάν Μεσαρέ, Κενάν Μεσσαρέ, Κομνηνών, Κύργιου, Κωστάκη, Λ. Ακρίτα, Λ. Τσαλδάρη, Π. Μαυρογιάννη, Π. Μελά, Παπανδρέου, Παπανικολάου, Παπανούτσου, Πάρ. Γοργοποτάμου, Παρ. Ευαγγελίδη,



Πάρ. Κάτσαρη, Πάρ. Μανδηλαρά, Πάροδος 5η Κουρκούλα, Πάροδος Χαώνων, Πατσιμάδη, Πέντε Πηγαδιών, Περικλέους, Περραιβού, Πεστών, Πλαπούτα, Πλατεία Ειρήνης, Πλατεία Σαπουντζάκη, Πλάτωνος, Ριζάρη, Ρώμα, Σαμουήλ, Σιμιτέλου, Σκοπούλη, Σολωμου, Σολωμού, Σπύρου Λάμπρου, Σπύρου Μπαλατατζή, Σπύρου Μπαλατάτση, Στάμου, Σωμάκου 1η πάροδος, Σωμάκου 2η πάροδος, Τάσου Ισαάκ, Τελεπενίου, Τζουμέρκων, Τοσίτσα, Τσάτσου, Φιλικής Εταιρείας, Φωτόπουλου, Χαώνων, Χολέβα, Λεωφόρος Κατσάρη, Λίνας Τσαλδάρη, Λουκή Ακρίτα, Λυκούργου, Μανδηλαρά, Μανωλιάσσης, Μεγάλου Αλεξάνδρου, Μεκαλή, Μεσολογγίου, Μεσσολογίου, Μολοσσών, Ναπολέοντος Ζέρβα, Ναπολέων Ζέρβα, Νεοφύτου Δούκα, Ολυμπιάδος, Λάππα και Λεωφόρος Δωδώνης.

Τέλος, στη ζώνη Γ συναντώνται 6 χώροι στάθμευσης, με συνολική χωρικότητα 304 θέσεις, εκ των οποίων οι 4 είναι ιδιωτικοί και 2 δημοτικοί (110 θέσεις, 65 και 45 αντίστοιχα). Σε αυτούς τους χώρους δεν θα υπάρχει μέγιστη επιτρεπόμενη ώρα στάθμευσης.

Ζώνη Δ:

Εντός του Κάστρου, επιτρέπεται μόνο η στάθμευση των οχημάτων των κατοίκων χωρίς κάποια οικονομικής επιβάρυνση ή περιορισμό (44 θέσεις). Ορίζονται επίσης 14 ειδικές θέσεις στάθμευσης.

Οι οδοί που εμπίπτουν εντός της Ζώνης Δ είναι οι εξής: Αδ. Αχαράδων, Ανώνυμη, Β. Μακρή, Γκούμα, Γλυκιδών, Γραμματικού, Θ. Βάγια, Ιερομνήμονος, Κυρά Βασιλικής, Μ. Ανθρακίτη, Ν. Μεταξά, Φιλανθρωπικών, Νούτσου, Οικονόμου, Παλαιολόγου, Πατρ. Ιωσάφ, Πλατεία Κατσαντώνη, Πρ. Ιστορικού, Πύλη Κάστρου, Σ. Τσαπαλάμου, Σουγδούρη, Στρατηγοπούλου και Τσεκούλη.

Τέλος, στη ζώνη Δ δεν συναντάται κάποιος ανοικτός χώρος στάθμευσης.

Στον πίνακα που ακολουθεί παρουσιάζονται συνοπτικά οι πολιτικές που ακολουθούνται ανά ζώνη.



Ζώνη	Πολιτική	Εμβαδόν ζώνης	Συνολικές θέσεις	Απλές θέσεις	Ειδικές θέσεις	Επισκέπτες (επί πληρωμή βάσει τιμολογιακής πολιτικής)		Κάτοικοι (με άδεια - κάρτα από τον Δήμο)	
						Ποσοστό επί των απλών	Αριθμός θέσεων	Ποσοστό επί των απλών	Αριθμός θέσεων
A	Μεικτό σύστημα ελεγχόμενης στάθμευσης	389.03	582	485	97	70.0%	340	30.0%	145
B	Μεικτό σύστημα ελεγχόμενης στάθμευσης	945.89	2931	2784	147	60.0%	1670	40.0%	1114
Γ	Μεικτό σύστημα ελεγχόμενης στάθμευσης	2289.78	2961	2910	51	30.0%	873	70.0%	2037
Δ	Μόνο κάτοικοι	195.5	58	44	14	0.0%	0	100.0%	44
Σύνολο		3820.2	6532	6233	309		2883		3340



Στον επόμενο χάρτη παρουσιάζονται οι ζώνες που περιγράφηκαν παραπάνω.

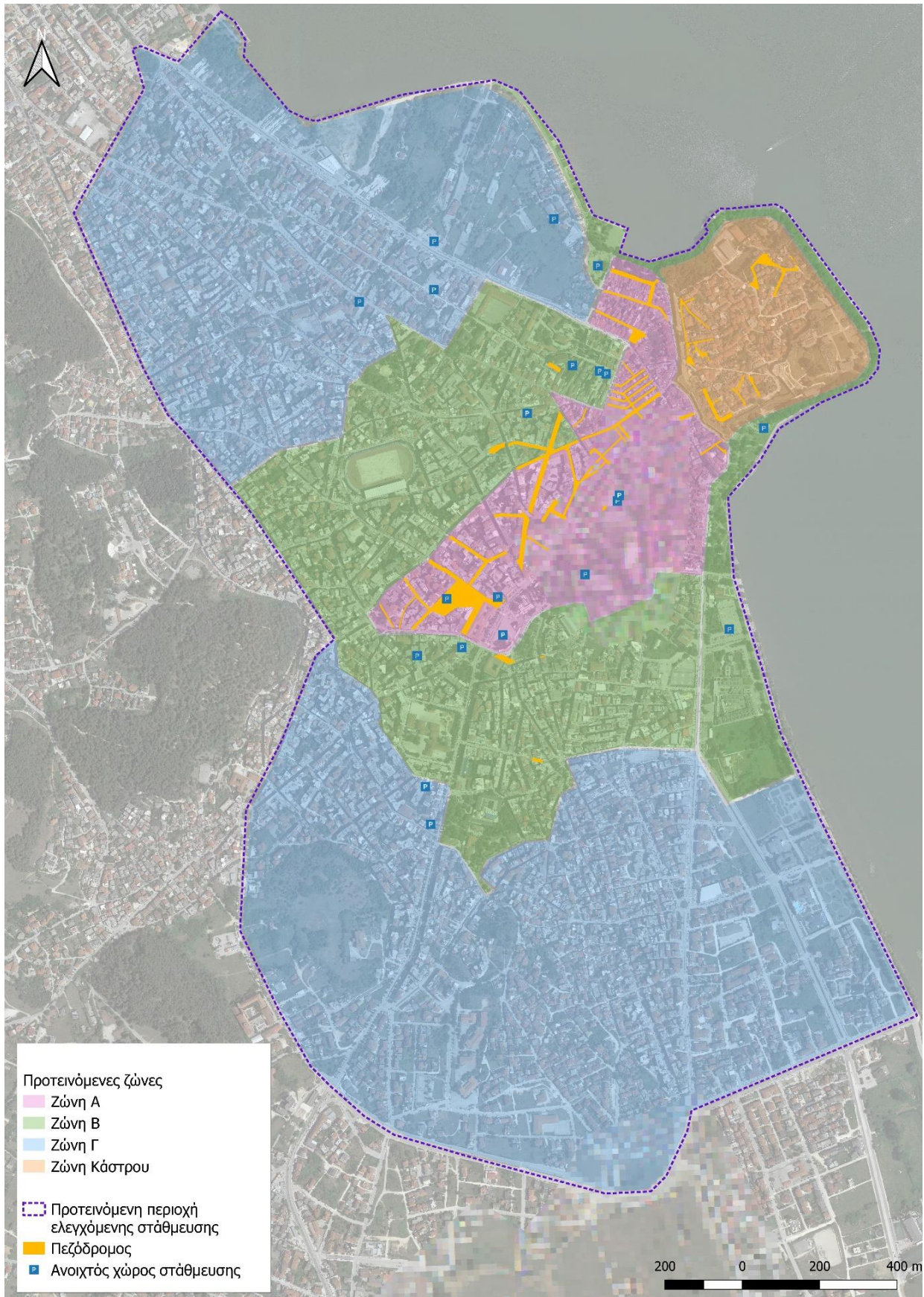



Στον επόμενο χάρτη παρουσιάζονται και οι οδοί που έχουν απλές θέσεις.

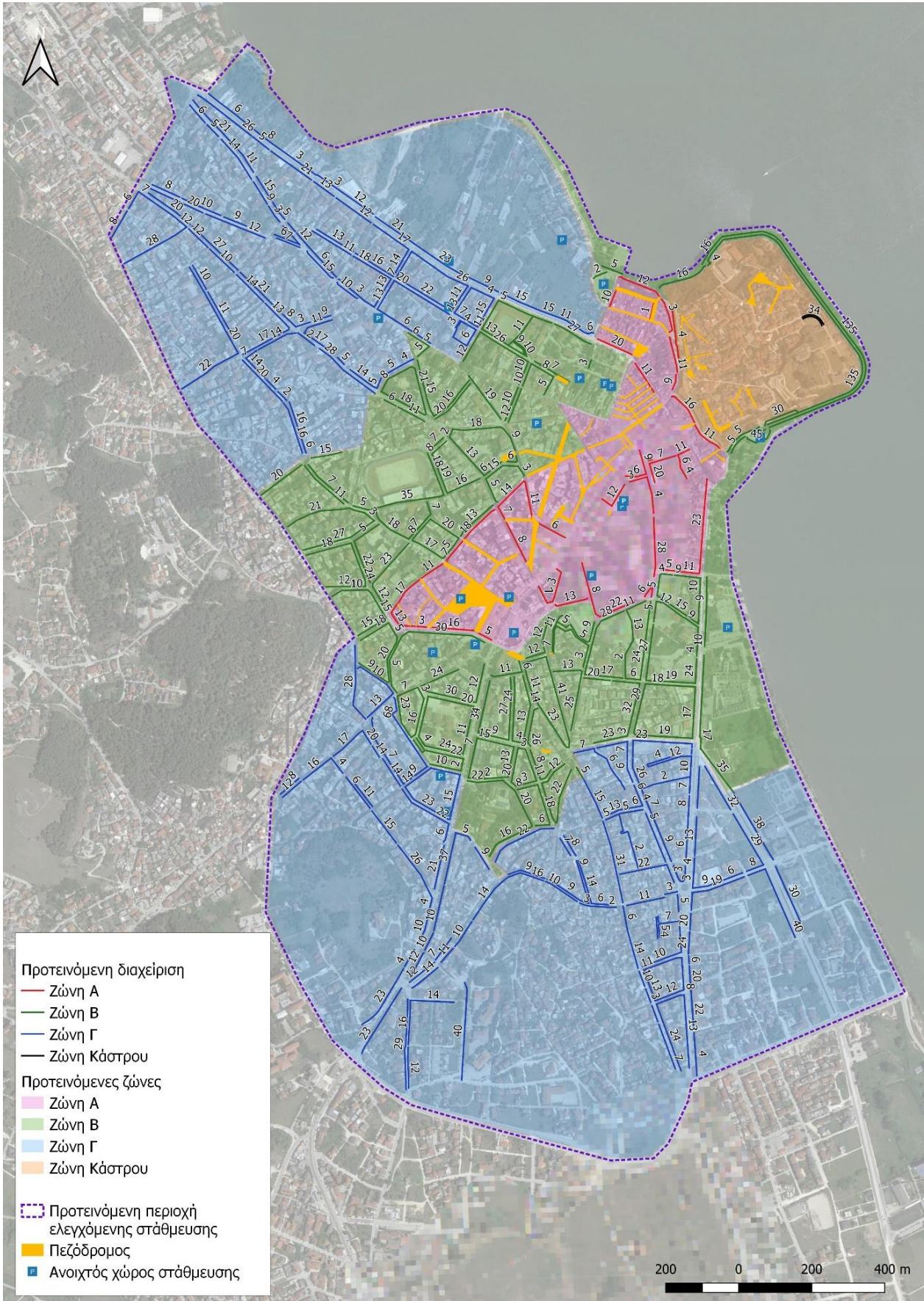



Στον ακόλουθο χάρτη παρουσιάζονται και οι οδοί που έχουν ειδικές θέσεις.

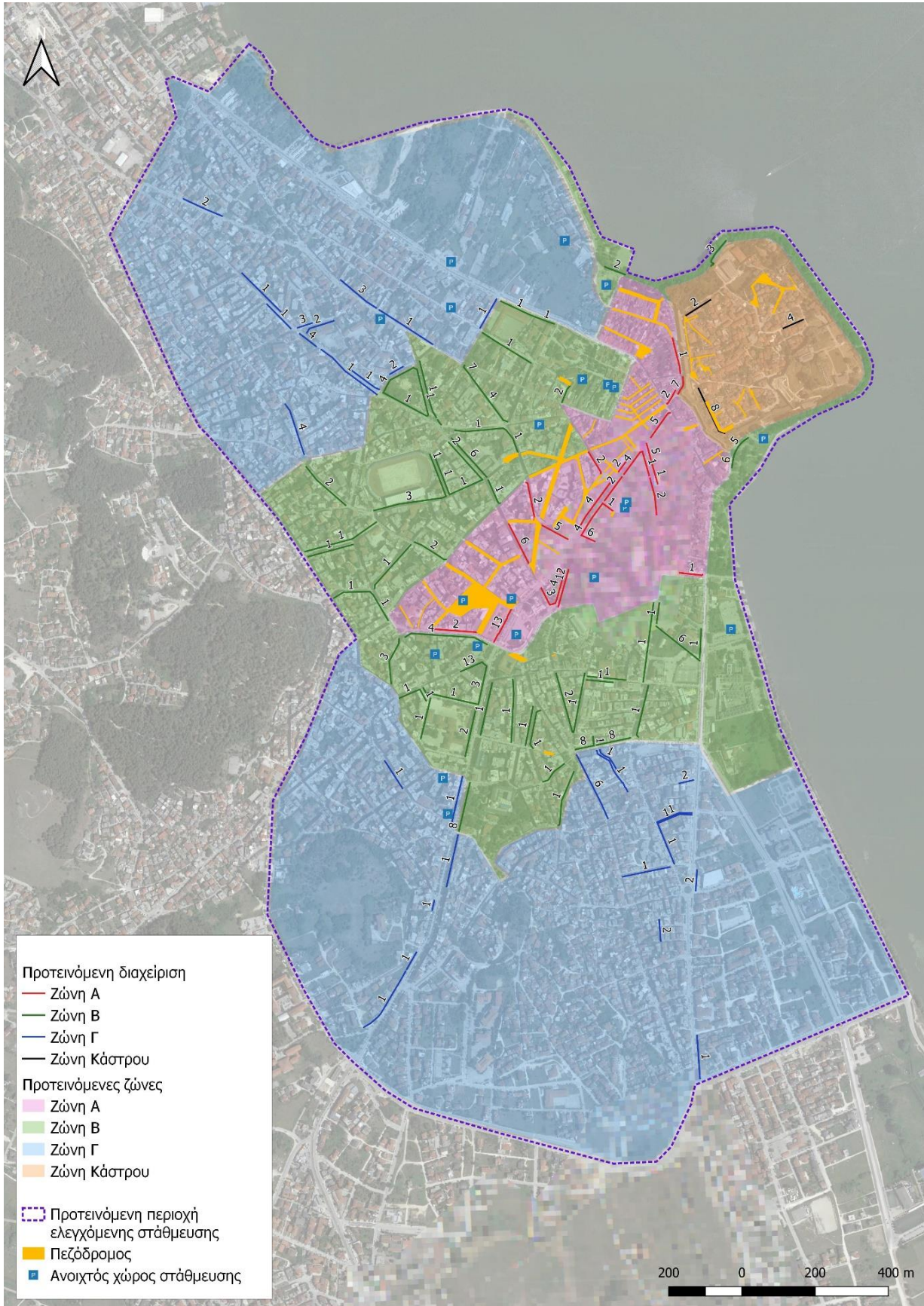



Παραδοτέο Δ

α/α	Όνομα οδού	Από	Έως	Πλευρά	Μήκος (m)	Ζώνη	Γενικές θέσεις	Ειδικές θέσεις	Συνολικές θέσεις
1	Καραπάνου	Παρασκευοπούλου	Ανώνυμη	Δεξιά	80.32	Ζώνη Α	0	0	0
2	Αδιάνοικτο	8η Μεραρχία	8η Μεραρχία	Αριστερή	34.49	Ζώνη Α	0	0	0
3	Κάτσαρη	Αλεξίου	Αγίας Μαρίνας	Αριστερή	24.01	Ζώνη Α	5	0	5
4	Σόλωνος	Πλ. Νεομάρτυρος Ιωάννου	Γωνία	Αριστερή	25.39	Ζώνη Β	5	0	5
5	Πουλίτσα	Δωδώνης	Κουγκίου	Αριστερή	86.84	Ζώνη Β	11	0	11
6	Θαρύπα	Κουγκίου	Μπιζανίου	Δεξιά	63.74	Ζώνη Β	10	0	10
7	Ακαδημίας	Αράπη	Καλιάφα Σπ.	Αριστερή	36.96	Ζώνη Β	6	0	6
8	Κωλέτη	Παλαιολόγου	Κρυστάλλη	Αριστερή	29.30	Ζώνη Α	0	0	0
9	Ν. Μπότσαρη	Δαγκλή	Γωνία	Δεξιά	30.11	Ζώνη Β	6	0	6
10	Αδιάνοικτο	Παπάζογλου	Κάνιγγος	Δεξιά	86.64	Ζώνη Β	0	0	0
11	28ης Οκτωβρίου	Κοραή	Σταδίου	Αριστερή	22.08	Ζώνη Β	0	0	0
12	Αρχιεπισκόπου Μακαρίου	Κυκλικός Κόμβος	Κυκλικός Κόμβος	Αριστερή	76.66	Ζώνη Γ	0	0	0
13	Παλαιολόγου	Κρυστάλλη	Αθ. Διάκου	Δεξιά	19.74	Ζώνη Α	0	0	0
14	Στουρνάρα	Αβέρωφ	Λόρδου Βύρωνα	Δεξιά	46.46	Ζώνη Α	0	0	0
15	Κατσαντώνη	Λόρδου Βύρωνος	Αβέρωφ	Αριστερή	43.22	Ζώνη Α	0	0	0
16	Κωλέτη	Κρυστάλλη	Αθ. Διάκου	Αριστερή	20.49	Ζώνη Α	0	0	0
17	Ζωσιμάδων	Ανώνυμη	Ανεξαρτησίας	Δεξιά	34.43	Ζώνη Β	0	7	7
18	Αβέρωφ	Καραπάνου	Κρυστάλλη	Δεξιά	17.92	Ζώνη Α	0	0	0
19	Ναπολέον Ζέρβα	Πυρσινέλλα	Δωδώνης	Αριστερή	58.77	Ζώνη Β	0	0	0
20	Αβέρωφ	Στουρνάρα	Αθ. Διάκου	Δεξιά	34.71	Ζώνη Α	0	2	2
21	Κουγκίου	Αιακιδών	Κογκίου	Αριστερή	197.60	Ζώνη Β	0	0	0
22	Αιακιδών	21ης Φεβρουαρίου	Διονύσιου Σολωμού	Αριστερή	46.26	Ζώνη Β	0	0	0
23	Σ. Φαναρίου	Ρώμα	Τζαμί	Δεξιά	84.70	Ζώνη Β	12	0	12
24	ΚΑ Φεβρουαρίου	Κύργιου Γεωργίου	Σιμιτέλου	Αριστερή	193.07	Ζώνη Γ	0	6	6



α/α	Όνομα οδού	Από	Έως	Πλευρά	Μήκος (m)	Ζώνη	Γενικές θέσεις	Ειδικές θέσεις	Συνολικές θέσεις
25	Λεωφόρος Κατσάρη	Κυκλικός Κόμβος	Καστρίτσης	Δεξιά	52.28	Ζώνη Γ	7	0	7
26	Κάτσαρη	Χατηκώστα	Σωτηρίου Σκίπη	Αριστερή	55.57	Ζώνη Β	0	0	0
27	Σπύρου	Παιδική χαρά	Μπιζανίου	Δεξιά	142.29	Ζώνη Β	0	0	0
28	Μπιζανίου	Τσιρογιάννη	Θαρύπα	Αριστερή	131.10	Ζώνη Β	0	0	0
29	Λεωφόρος Κατσάρη	Ευριπίδη Σουρλα	Ανώνυμη	Αριστερή	101.34	Ζώνη Β	32	0	32
30	Γκραμπάλας	Αγίας Μαρίνας	Θωμαΐδου	Αριστερή	104.83	Ζώνη Β	17	1	18
31	Κουγκίου	Μπιζανίου	Κουγκίου	Δεξιά	151.69	Ζώνη Β	23	0	23
32	Σωμάκου πάροδος ^{1η}	Μανδηλαρά	Γωνία Χρ. Κατσαρη	Αριστερή	59.76	Ζώνη Γ	0	0	0
33	Ελ. Βενιζέλου	Δωδώνης	Στρ. Κατσιμήτρου	Δεξιά	45.32	Ζώνη Α	0	0	0
34	Πλατεία Κατσαντώνη	Χώρος Στάθμευσης	Μακρή	Δεξιά	70.83	Ζώνη Κάστρου	34	0	34
35	Στοά Λιάμπη	Ανεξαρτησίας	Κάνιγγος	Δεξιά	61.42	Ζώνη Α	0	0	0
36	Ε. Σούρλα	Χρ. Κατσαρη	Ανώνυμη	Αριστερή	103.02	Ζώνη Β	0	0	0
37	Μπιζανίου	Θεοδωρίδη	Δωδώνης	Αριστερή	98.78	Ζώνη Α	3	4	7
38	Καραπάνου	Παρασκευοπούλου	Ανώνυμη	Αριστερή	68.11	Ζώνη Α	12	0	12
39	Μαβίλη	Ευαγγελίδη	Κων. Καραμανλή	Αριστερή	127.62	Ζώνη Α	0	0	0
40	Καραμανλή	Κουντουριώτου	Εθν. Ανστατάσεως	Αριστερή	43.47	Ζώνη Α	0	2	2
41	Χρ. Σμύρνης	Πυρσινέλλα	Πέτρου Ζυγομάλλη	Δεξιά	94.05	Ζώνη Α	0	0	0
42	Παρ. Ευαγγελίδη	Σούτσου	Δ. Φιλοσόφου	Αριστερή	75.82	Ζώνη Β	0	0	0
43	Νούτσου	Γωνία Χαμάμ	Γλυκηδών	Δεξιά	54.35	Ζώνη Κάστρου	0	0	0
44	Σωμάκου πάροδος ^{1η}	Κύργιου Γ.	Μανδηλαρά	Αριστερή	69.95	Ζώνη Γ	0	1	1
45	Αβέρωφ	Μητροπόλεως	Καραπάνου	Αριστερή	80.70	Ζώνη Α	0	4	4



α/α	Όνομα οδού	Από	Έως	Πλευρά	Μήκος (m)	Ζώνη	Γενικές θέσεις	Ειδικές θέσεις	Συνολικές θέσεις
46	Κωλέτη	Αθ. Διάκου	Καπλάνη	Αριστερή	67.48	Ζώνη Α	0	0	0
47	Παπάζογλου	Αραβαντινού	Δαγλή	Δεξιά	90.03	Ζώνη Β	0	0	0
48	Καπλάνη	Λόρδου Βύρωνα	Ιωάννη Κωλέττη	Αριστερή	90.02	Ζώνη Α	0	0	0
49	Πλαστήρα	Αρχ. Μακαρίου	Ανώνυμη	Δεξιά	89.02	Ζώνη Β	0	0	0
50	Ρώμα	Φαναρίου Σεραφείμ	Χατζή Πελερέν	Δεξιά	85.48	Ζώνη Β	8	0	8
51	Σ. Φαναρίου	Ρώμα	Τζαμί	Αριστερή	77.62	Ζώνη Β	11	1	12
52	Αβέρωφ	Κρυστάλλη	Δωδώνης	Δεξιά	138.78	Ζώνη Α	0	4	4
53	Πλαστήρα	Ανώνυμη	Χρ. Κατσαρη	Δεξιά	58.65	Ζώνη Β	0	0	0
54	Ζυγομάλλη	Μελανίδα	Γρ. Σακκά	Δεξιά	117.63	Ζώνη Α	0	0	0
55	Καραπάνου	25ης Μαρτίου	Παρασκευοπούλου	Αριστερή	96.75	Ζώνη Α	0	0	0
56	Παπαδοπούλου	Ελ. Βενιζέλου	Παπάζογλου	Αριστερή	146.63	Ζώνη Α	0	0	0
57	Ρώμα	Φαναρίου Σεραφείμ	Χατζή Πελερέν	Αριστερή	90.95	Ζώνη Β	11	0	11
58	Λόρδου Βύρωνος	Καπλάνη	Κάνιγγος	Δεξιά	116.76	Ζώνη Α	0	0	0
59	Μελανίδα	Πυρσινέλλα	Μιχ. Αγγέλου	Δεξιά	100.13	Ζώνη Α	0	0	0
60	Α. Κάλβου	Μολοσσών	Φαν. Σεραφείμ	Δεξιά	110.18	Ζώνη Β	0	0	0
61	Ρώμα	Αιακιδών	Φαναρίου Σεραφείμ	Δεξιά	115.81	Ζώνη Β	17	0	17
62	Χαριλάου Τρικούπη	28ης Οκτωβρίου	Ελ. Βενιζέλου	Αριστερή	101.26	Ζώνη Β	0	0	0
63	Μουλαϊμήδου	28η Οκτωβρίου	Ελ. Βενιζέλου	Αριστερή	73.86	Ζώνη Α	0	0	0
64	Σόλωνος	Γωνία	Αγίας Μαρίας	Αριστερή	75.54	Ζώνη Β	11	0	11
65	Αδιάνοικτο	Κεντρικό Ρολόι	Τσιρογιάννη	Δεξιά	111.61	Ζώνη Α	0	0	0
66	Πυρσινέλλα	Μελανίδα	Γρ. Σακκά	Δεξιά	114.43	Ζώνη Α	16	2	18
67	Ρώμα	Χατζή Πελερέν	Κουγκίου	Δεξιά	115.01	Ζώνη Β	26	1	27
68	Καλούδη	Πουλίτσα	Χατζή Πελερέν	Αριστερή	175.55	Ζώνη Β	24	0	24
69	Πουτέτση	Δοσίου	Χαρ. Τρικούπη	Δεξιά	93.98	Ζώνη Β	20	0	20
70	Πυρσινέλλα	Χρυσ. Σμύρνης	Χαρ. Τρικούπης	Δεξιά	84.44	Ζώνη Α	13	0	13



α/α	Όνομα οδού	Από	Έως	Πλευρά	Μήκος (m)	Ζώνη	Γενικές θέσεις	Ειδικές θέσεις	Συνολικές θέσεις
71	Πουτέτση	Χαρ. Τρικούπη	Βλαχλείδη	Δεξιά	111.04	Ζώνη Α	0	0	0
72	Μπιζανίου	Τσιρογιάννη	Θαρούπα	Δεξιά	103.78	Ζώνη Β	12	0	12
73	Σόλωνος	Πλ. Νεομάρτυρος Ιωάννου	Αγίας Μαρinas	Δεξιά	111.76	Ζώνη Β	5	0	5
74	Ζυγομάλλη	Γρ. Σακκά	Χαρ. Τρικούπη	Δεξιά	103.58	Ζώνη Α	0	0	0
75	Σπύρου	Δωδώνης	Θεοδωρίδη	Αριστερή	181.95	Ζώνη Α	0	0	0
76	Πουκεβίλ	Γ. Καραϊσκάκη	Βαλαωρίτου	Δεξιά	133.90	Ζώνη Β	21	1	22
77	Μπελογιάννη	Γ. Παπανδρέου	Λουκή Ακρίτα	Δεξιά	104.60	Ζώνη Β	0	0	0
78	Σταδίου	Γήπεδο	Φώτου Τζαβέλλα	Αριστερή	114.66	Ζώνη Β	19	1	20
79	Πουτέτση	Χαρ. Τρικούπη	Βλαχλείδη	Αριστερή	113.84	Ζώνη Α	0	0	0
80	Βλαχλείδη	Μιχ. Αγγέλου	28ης Οκτωβρίου	Δεξιά	131.26	Ζώνη Α	0	0	0
81	Κουσουριδίη	Θωμαΐκου	Πάρκινγκ	Δεξιά	38.99	Ζώνη Β	0	0	0
82	Θωμαΐδου	Πάρκινγκ	Γκραμπάλας	Αριστερή	109.99	Ζώνη Β	2	0	2
83	Κοραή	Ασωπίου	Ζωσιμάδων	Αριστερή	170.65	Ζώνη Β	0	0	0
84	Καλούδη	Πουλίτσα	Χατζή Πελερέν	Δεξιά	171.36	Ζώνη Β	27	1	28
85	Σαλαμάγκα	Δωδώνης	Αράπη	Δεξιά	147.22	Ζώνη Β	30	1	31
86	Καπλάνη	Λόρδου Βύρωνα	Ιωάννη Κωλέττη	Δεξιά	98.63	Ζώνη Α	0	0	0
87	Κατσιμήτρου	Ελ. Βενιζέλου	Γωνία	Αριστερή	103.22	Ζώνη Α	0	0	0
88	Παρ. Ευαγγελίδη	Κων. Κατσαρή	Γ. Παπανδρέου	Αριστερή	80.65	Ζώνη Β	0	0	0
89	Πουτέτση	Φώτου Τζαβέλλα	Χαρ. Τρικούπη	Αριστερή	132.57	Ζώνη Β	0	0	0
90	Χαριλάου Τρικούπη	Πουτέτση	28ης Οκτωβρίου	Αριστερή	122.26	Ζώνη Β	13	0	13
91	Αγίας Μαρinas	Θωμαΐδου	Γκραμπάλας	Αριστερή	222.64	Ζώνη Β	28	0	28
92	Δοσίου	Γερακάρη	Μιχ. Αγγέλου	Δεξιά	156.88	Ζώνη Β	23	1	24
93	Αραβαντινού	Παπάζογλου	Δαγκλή	Δεξιά	106.18	Ζώνη Β	0	0	0
94	Σαλαμάγκα	Δωδώνης	Αράπη	Αριστερή	126.84	Ζώνη Β	20	0	20



α/α	Όνομα οδού	Από	Έως	Πλευρά	Μήκος (m)	Ζώνη	Γενικές θέσεις	Ειδικές θέσεις	Συνολικές θέσεις
95	Μολοσσών	Ανδρέα Κάλβου	Λίνας Τσαλδάρη	Δεξιά	147.32	Ζώνη Β	16	0	16
96	Γερβασίου	Μετσόβου	Αρχαιολογικό Μουσείο	Αριστερή	161.39	Ζώνη Α	28	0	28
97	Γούναρη	Μάρκου Μπότσαρη	Αβέρωφ	Αριστερή	69.90	Ζώνη Α	0	0	0
98	Μάρκου Μπότσαρη	28ης Οκτωβρίου	Μουλαιμίδου	Αριστερή	113.04	Ζώνη Α	0	0	0
99	Μάρκου Μπότσαρη	28ης Οκτωβρίου	Γούναρη	Δεξιά	88.81	Ζώνη Α	0	0	0
100	Αρχιεπισκόπου Μακαρίου	Βογιανού	Θεοτοκά Γ.	Δεξιά	117.17	Ζώνη Γ	4	1	5
101	28ης Οκτωβρίου	Ασωπίου	Κοραή	Αριστερή	16.16	Ζώνη Β	0	3	3
102	Καλάρη	Φιλίτη	Γιόσεφ Ελιγιά	Αριστερή	73.84	Ζώνη Α	0	0	0
103	Αρχιεπισκόπου Μακαρίου	Δημ. Κοσμά	Ίκκου	Δεξιά	47.84	Ζώνη Γ	21	0	21
104	Ευθυμίου	Φιλίτη	Κουντουριώτου	Αριστερή	74.14	Ζώνη Α	0	0	0
105	Αρχιεπισκόπου Μακαρίου	Βογιανού	Γιάννη Σταθά	Αριστερή	199.81	Ζώνη Γ	13	0	13
106	Πάρ. Κάτσαρη	Χρ. Κατσαρη	Αρχ. Μακαρίου	Αριστερή	99.51	Ζώνη Γ	0	1	1
107	Ευθυμίου	Ζάππα	Φιλίτη	Αριστερή	42.48	Ζώνη Α	0	0	0
108	Μανδηλαρά	Χρ. Κοτσαρη	Ανώνυμη	Δεξιά	107.42	Ζώνη Γ	0	0	0
109	Καραισκάκη	Ανεξαρτησίας	Πουκεβίλ	Δεξιά	41.16	Ζώνη Β	5	0	5
110	Λ. Ακρίτα	Ανώνυμη	Νίκου Μπελογιάννη	Δεξιά	52.19	Ζώνη Β	9	0	9
111	Π. Μελά	Νικολίδη	Ζαγορίου	Δεξιά	126.71	Ζώνη Γ	6	0	6
112	Καραμανλή	Σούτσου	Μαβίλη	Αριστερή	103.26	Ζώνη Α	3	0	3
113	Ανεξαρτησίας	Αβέρωφ	Λόρδου Βύρωνος	Δεξιά	34.13	Ζώνη Α	0	0	0
114	Ανώνυμη	Ψαλίδα Αθ.	Αρσάκη	Αριστερή	35.01	Ζώνη Α	0	0	0
115	Γοργόλη	Ζάππα	Φιλίτη	Αριστερή	61.10	Ζώνη Α	0	0	0
116	Καστρίτσης	Χρ. Κατσαρη	21ης Φεβρουαρίου	Αριστερή	130.47	Ζώνη Γ	22	1	23



Παραδοτέο Δ

α/α	Όνομα οδού	Από	Έως	Πλευρά	Μήκος (m)	Ζώνη	Γενικές θέσεις	Ειδικές θέσεις	Συνολικές θέσεις
117	Παλαιολόγου	Πατρ. Ιωασάφ	Βησ. Μακρή	Δεξιά	148.09	Ζώνη Κάστρου	0	0	0
118	Τσιριγώτη	Ανεξαρτησίας	Κάνιγγος	Δεξιά	38.08	Ζώνη Α	0	0	0
119	ΚΑ Φεβρουαρίου	Καστρίτσας	Παξιμάδη	Αριστερή	79.26	Ζώνη Γ	0	0	0
120	Ανώνυμη	Μάνθου Οικονόμου	Θωμά Παλαιολόγου	Δεξιά	41.36	Ζώνη Κάστρου	0	0	0
121	Ανώνυμη	Ανώνυμη	Ανώνυμη	Αριστερή	46.96	Ζώνη Α	0	0	0
122	Καβάφη	Καστρίτσας	Ανώνυμη	Δεξιά	48.21	Ζώνη Γ	0	0	0
123	Αρχιεπισκόπου Μακαρίου	Γ. Μάκη	Ηρ. Πολέμου	Δεξιά	56.47	Ζώνη Γ	20	0	20
124	Ανεξαρτησίας	Λόρδου Βύρωνος	Ζάππα	Δεξιά	50.46	Ζώνη Α	0	0	0
125	Β. Μακρή	Ανώνυμη	Ανώνυμη	Δεξιά	33.84	Ζώνη Κάστρου	0	0	0
126	Κάτσαρη	Σωτηρίου Σίπη	Ζάππα	Αριστερή	37.19	Ζώνη Β	0	0	0
127	Ζάππα	Σκουφά	Γενναδίου	Δεξιά	56.08	Ζώνη Α	0	0	0
128	Ανώνυμη	Ανώνυμη	Ανώνυμη	Δεξιά	80.62	Ζώνη Α	0	0	0
129	Τζουμέρκων	Αρχ. Μακαρίου	Περικλέους	Δεξιά	56.00	Ζώνη Γ	0	0	0
130	Μαρούλη	Κουντουριώτου	Φιλίτη	Δεξιά	80.54	Ζώνη Α	0	0	0
131	Δωριέων	Δημητρίου Κοσμά	Πατσιμάδη	Δεξιά	43.86	Ζώνη Γ	0	0	0
132	Αβέρωφ	Κουντουριώτου	Σιώτζου Κυπρίου	Δεξιά	47.08	Ζώνη Α	0	0	0
133	Παλαιολόγου	Γραμματικού	Πλ. Κατσαντώνη	Δεξιά	58.44	Ζώνη Κάστρου	0	0	0
134	Τσεκούλη	Πατρ. Ιωασάφ	Ανώνυμη	Αριστερή	42.36	Ζώνη Κάστρου	0	0	0
135	Παλαιολόγου	Γλυκηδών	Γραμματικού	Αριστερή	52.22	Ζώνη Κάστρου	0	0	0
136	Αρσάκη	Άννας Κομνηνής	Ανώνυμη	Αριστερή	44.94	Ζώνη Α	0	0	0



Παραδοτέο Δ

α/α	Όνομα οδού	Από	Έως	Πλευρά	Μήκος (m)	Ζώνη	Γενικές θέσεις	Ειδικές θέσεις	Συνολικές θέσεις
137	Χατζηκώστα	Αγίου Νικολάου	Ανεξαρτησίας	Δεξιά	50.09	Ζώνη Β	0	2	2
138	Γενναδίου	Ζάππα	Σωτ. Σκίπη	Δεξιά	37.31	Ζώνη Β	0	0	0
139	Β. Μακρή	Κυρά Βασιλικής	Ανώνυμη	Δεξιά	35.70	Ζώνη Κάστρου	0	0	0
140	Τζουμέρκων	Αρχ. Μακαρίου	Περικλέους	Αριστερή	55.88	Ζώνη Γ	7	0	7
141	Γενναδίου	Σκουφά	Ζάππα	Δεξιά	46.06	Ζώνη Α	0	0	0
142	Σουγδούρη	Νούτσου	Νούτσου	Αριστερή	72.32	Ζώνη Κάστρου	0	0	0
143	Νούτσου	Σπύρου Τσαπαλάμου		Δεξιά	38.17	Ζώνη Κάστρου	0	0	0
144	Ανώνυμη	Μάνθου Οικονόμου	Ανώνυμη	Δεξιά	44.61	Ζώνη Κάστρου	1	0	1
145	Θ. Βάγια	Μακρή	Γραμματικού	Αριστερή	56.46	Ζώνη Κάστρου	0	0	0
146	Ανώνυμη	Ανδρονίκου Παλαιολόγου	Ανώνυμη	Δεξιά	73.69	Ζώνη Κάστρου	0	0	0
147	Β. Μακρή	Ανδρονίκου Παλαιολόγου	Ανώνυμη	Αριστερή	89.49	Ζώνη Κάστρου	0	0	0
148	Παλαιολόγου	Γλυκηδών	Γραμματικού	Δεξιά	66.21	Ζώνη Κάστρου	0	0	0
149	Βαλαωρίτου	Γ. Καραισκάκη	Αθ. Τσακάλωφ	Αριστερή	89.39	Ζώνη Γ	14	1	15
150	Πάροδος	Φιλίπη	Κουντουριώτου	Αριστερή	73.90	Ζώνη Α	0	0	0
151	Ν. Μεταξά	Μάνθου Οικονόμου	Πατρ. Ιωασάφ	Δεξιά	57.38	Ζώνη Κάστρου	0	0	0
152	Αετοράχης	Γιοσέφ Ελιγιά	Ζαλοκώστα	Δεξιά	52.74	Ζώνη Α	0	0	0
153	Ν. Μεταξά	Μάνθου Οικονόμου	Πατρ. Ιωασάφ	Αριστερή	63.15	Ζώνη Κάστρου	0	0	0



Παραδοτέο Δ

α/α	Όνομα οδού	Από	Έως	Πλευρά	Μήκος (m)	Ζώνη	Γενικές θέσεις	Ειδικές θέσεις	Συνολικές θέσεις
154	Γενναδίου	Σωτ. Σκίπη	Χατζηκώστα	Δεξιά	57.18	Ζώνη Β	0	0	0
155	Ζαλοκώστα	Γιόσεφ Ελιγιά		Αριστερή	273.44	Ζώνη Α	0	0	0
156	Σουγδούρη	Βάγια Θανάση	Νούτσου	Αριστερή	34.77	Ζώνη Κάστρου	0	0	0
157	Παπανδρέου	Χρυσοχόου	Παπαθεμιστοκλέους	Δεξιά	134.79	Ζώνη Γ	21	0	21
158	Αрсάκη	Άννας Κομνηνής	Γιόσεφ Ελιγιά	Δεξιά	106.59	Ζώνη Α	0	0	0
159	Ελένης Ζωγράφου	Δωδώνης	Ακαδημίας	Δεξιά	85.65	Ζώνη Β	10	0	10
160	Καβάφη	Ανώνυμη	Σιμιτέλου	Δεξιά	87.90	Ζώνη Γ	0	0	0
161	Τοσίτσα	Ευαγγελίδη	Γωνία	Δεξιά	109.36	Ζώνη Α	0	0	0
162	Μετσόβου	Ζαλοκώστα	Γαριβάλδη	Δεξιά	71.05	Ζώνη Β	9	0	9
163	Μανδηλαρά	Χρ. Κοτσαρη	Αρχ. Μακαρίου	Αριστερή	164.77	Ζώνη Γ	0	0	0
164	Λεωφόρος Κατσάρη	Καστρίτσης	Σιμιτέλου	Αριστερή	143.42	Ζώνη Γ	5	0	5
165	Ανεξαρτησίας	Παπαφύλου	Ρήγα Φεραίου	Δεξιά	62.69	Ζώνη Β	0	0	0
166	Γιοσέφ Ελιγιά	Αрсάκη	Αετοράχης	Αριστερή	100.51	Ζώνη Α	0	0	0
167	Βηλαρά	Βορείου Ηπείρου	Χασιώτου	Αριστερή	141.64	Ζώνη Γ	20	0	20
168	Δ. Κοσμά	21ης Φεβρουαρίου	Ανώνυμη	Αριστερή	110.07	Ζώνη Γ	0	0	0
169	Αιακιδών	Διονύσιου Σολωμού	Αδμήτου	Αριστερή	121.04	Ζώνη Γ	0	0	0
170	Ιωαννίδου	Αετοράχης	Μητροπόλεως	Δεξιά	84.81	Ζώνη Α	0	0	0
171	Σούτσου	Σούτσου	Ευαγγελίδη	Δεξιά	116.02	Ζώνη Α	0	0	0
172	Λ. Ακρίτα	Φιλικής Εταιρίας	Δημητρίου Δούλη	Δεξιά	74.13	Ζώνη Γ	7	0	7
173	Ακαδημίας	Ναπολέοντος Ζέρβα	Αράπη	Αριστερή	121.96	Ζώνη Β	23	0	23
174	Σ. Τσαπαλάμου	Βάγια Θανάση	Νούτσου	Αριστερή	88.22	Ζώνη Κάστρου	0	0	0
175	Στρατηγοπούλου	Αψαράδων	Προκοπίου Ιστορικού	Δεξιά	102.77	Ζώνη Κάστρου	0	0	0



Παραδοτέο Δ

α/α	Όνομα οδού	Από	Έως	Πλευρά	Μήκος (m)	Ζώνη	Γενικές θέσεις	Ειδικές θέσεις	Συνολικές θέσεις
176	ΚΑ Φεβρουαρίου	Σιμιτέλου	Καστρίτσης	Αριστερή	146.13	Ζώνη Γ	0	0	0
177	Νεοφύτου Δούκα	Γωνία Ζέρβα	Ναπολέοντος Ζέρβα	Αριστερή	48.52	Ζώνη Γ	0	0	0
178	Ζωσιμάδων	Αφών Σινα	Ανώνυμη	Δεξιά	146.54	Ζώνη Β	19	4	23
179	Λεωφόρος Κατσάρη	Καστρίτσης	Ανώνυμη	Δεξιά	119.83	Ζώνη Γ	9	1	10
180	Δοσίου	Μιχ. Αγγέλου	Πουτέτση	Αριστερή	91.19	Ζώνη Β	7	0	7
181	Μεσσολογίου	21ης Φεβρουαρίου	Αρχ. Μακαρίου	Δεξιά	110.20	Ζώνη Γ	11	0	11
182	Νεοφύτου Δούκα	Νεοφύτου Δούκα	Σμύρνης	Αριστερή	99.24	Ζώνη Β	9	0	9
183	Περικλέους	Αρχ. Μακαρίου	Περικλέους	Αριστερή	62.01	Ζώνη Γ	0	0	0
184	Δοσίου	Γερακάρη	Μιχ. Αγγέλου	Δεξιά	149.18	Ζώνη Β	0	0	0
185	Καποδιστρίου	Δωδώνης	Ελένης Ζωγράφου	Δεξιά	154.61	Ζώνη Γ	23	0	23
186	Σακελαρίου	Γερακάρη	Σπ. Λάμπρου	Δεξιά	107.59	Ζώνη Β	12	0	12
187	Ανεξαρτησίας	Ρήγα Φεραίου	Φιλικής Εταιρίας	Δεξιά	216.16	Ζώνη Β	0	0	0
188	Ασωπίου	Πουκεβίλ	Ζωσιμάδων	Αριστερή	138.47	Ζώνη Β	16	0	16
189	Βηλαρά	Χασιώτου	Κοσμά Μπαλάνου	Αριστερή	172.85	Ζώνη Γ	27	0	27
190	Μητροπόλεως	Μητροπολίτη	Ιωαννίδη	Δεξιά	92.65	Ζώνη Α	0	0	0
191	Αδ. Αχαράδων	Στρατηγοπούλου	Προκοπίου Ιστορικού	Δεξιά	145.48	Ζώνη Κάστρου	0	0	0
192	Ακαδημίας	Ναπολέοντος Ζέρβα	Ελένης Ζωγράφου	Δεξιά	225.95	Ζώνη Γ	68	0	68
193	Τοσίτσα	Ευαγγελίδη	Γωνία	Αριστερή	136.97	Ζώνη Α	0	0	0
194	Αρχιεπισκόπου Μακαρίου	Γεωργίου Κύργιου	Γκραμπάλας	Αριστερή	140.91	Ζώνη Β	17	0	17
195	Αρχιεπισκόπου Μακαρίου	Καστρίτσης	Ανώνυμη	Δεξιά	21.37	Ζώνη Γ	4	0	4
196	Πατρ. Ιωσάφ	Βασιλικής	Μεταξά Νήφωνος	Δεξιά	37.25	Ζώνη Κάστρου	0	0	0
197	Αρσάκη	Γιόσεφ Ελιγιά	Εθν. Αντιστάσεως	Αριστερή	42.95	Ζώνη Α	0	0	0



α/α	Όνομα οδού	Από	Έως	Πλευρά	Μήκος (m)	Ζώνη	Γενικές θέσεις	Ειδικές θέσεις	Συνολικές θέσεις
198	Ανεξαρτησίας	Ζάππα	Ανώνυμη Οδός	Δεξιά	92.25	Ζώνη Β	0	0	0
199	Μπελογιάννη	Γ. Παπανδρέου	Λουκή Ακρίτα	Αριστερή	101.01	Ζώνη Β	11	0	11
200	Καραμανλή	Νεοπτόλεμου	Σούτσου	Αριστερή	98.61	Ζώνη Α	11	1	12
201	Βηλαρά	Ανώνυμη	Ολυμπιάδος	Δεξιά	104.51	Ζώνη Γ	12	0	12
202	Βηλαρά	Βορείου Ηπείρου	Ανώνυμη	Δεξιά	54.33	Ζώνη Γ	7	0	7
203	Βηλαρά	Ολυμπιάδος	Λέοντος Μελά	Δεξιά	73.02	Ζώνη Γ	12	0	12
204	Βηλαρά	Λέοντος Μελά	Ευλογίου Κουρίλα	Δεξιά	91.65	Ζώνη Γ	10	0	10
205	Βηλαρά	Ευλογίου Κουρίλα	Σπύρου Μήλιου	Δεξιά	103.59	Ζώνη Γ	14	0	14
206	Βηλαρά	Σπύρου Μήλιου	Ζινη	Δεξιά	92.67	Ζώνη Γ	13	1	14
207	Βαλαωρίτου	Ευεργετών	Αρχιμανδρειού	Δεξιά	56.18	Ζώνη Γ	2	4	6
208	Βαλαωρίτου	Αρχιμανδρειού	Αθ. Τσακάλωφ	Δεξιά	195.47	Ζώνη Γ	28	1	29
209	Βαλαωρίτου	Σπυρίδωνος	Γ. Καραϊσκάκη	Αριστερή	25.38	Ζώνη Γ	5	0	5
210	Βαλαωρίτου	Ανώνυμη	Σπυρίδωνος	Αριστερή	87.03	Ζώνη Γ	17	0	17
211	Βηλαρά	Ζαγορίου	Ζινη	Αριστερή	49.83	Ζώνη Γ	8	0	8
212	Βηλαρά	Κοσμά Μπαλάνου	Ζαγορίου	Αριστερή	148.10	Ζώνη Γ	21	1	22
213	Π. Μαυρογιάννη	Αν. Γούδα	Βορείου Ηπείρου	Αριστερή	63.38	Ζώνη Γ	6	0	6
214	Π. Μαυρογιάννη	Αλεξ. Σβώλου	Αν. Γούδα	Αριστερή	44.05	Ζώνη Γ	5	0	5
215	Π. Μαυρογιάννη	Τζουρία	Αλεξ. Σβώλου	Αριστερή	136.42	Ζώνη Γ	14	0	14
216	Π. Μαυρογιάννη	Ανώνυμη	Τζουρία	Αριστερή	70.13	Ζώνη Γ	9	0	9
217	Π. Μαυρογιάννη	Παπαθεμιστοκλέους	Ανώνυμη	Αριστερή	51.48	Ζώνη Γ	3	0	3
218	Π. Μαυρογιάννη	Ζαγορίου	Παπαθεμιστοκλέους	Αριστερή	68.34	Ζώνη Γ	13	0	13
219	Π. Μαυρογιάννη	Καλαμά	Βορείου Ηπείρου	Δεξιά	180.67	Ζώνη Γ	21	0	21
220	Παπανδρέου	Βορείου Ηπείρου	Καλαμά	Δεξιά	185.49	Ζώνη Γ	26	0	26
221	Π. Μαυρογιάννη	Χρυσοχόου	Καλαμά	Δεξιά	73.72	Ζώνη Γ	11	0	11
222	Παπανδρέου	Καλαμά	Χρυσοχόου	Δεξιά	54.46	Ζώνη Γ	5	0	5
223	Π. Μαυρογιάννη	Ανώνυμη	Χρυσοχόου	Δεξιά	74.83	Ζώνη Γ	15	0	15



Παραδοτέο Δ

α/α	Όνομα οδού	Από	Έως	Πλευρά	Μήκος (m)	Ζώνη	Γενικές θέσεις	Ειδικές θέσεις	Συνολικές θέσεις
224	Π. Μαυρογιάννη	Παπαθεμιστοκλέους	Ανώνυμη	Δεξιά	57.29	Ζώνη Γ	5	0	5
225	Π. Μαυρογιάννη	Ζαγορίου	Παπαθεμιστοκλέους	Δεξιά	63.17	Ζώνη Γ	12	0	12
226	Π. Μελά	Περραιβού	Νικολίδη	Δεξιά	123.30	Ζώνη Γ	3	3	6
227	Π. Μελά	Δημ. Δούλη	Περραιβού	Δεξιά	172.77	Ζώνη Γ	6	1	7
228	Ανεξαρτησίας	Δούλη Δημητρίου		Αριστερή	35.05	Ζώνη Β	5	0	5
229	Π. Μελά	Νικολίδη	Ζαγορίου	Αριστερή	103.18	Ζώνη Γ	15	0	15
230	Π. Μελά	Ζαγορίου	Νικολίδη	Αριστερή	118.39	Ζώνη Γ	0	0	0
231	Π. Μελά	Νικολίδη	Ζίνη	Αριστερή	80.76	Ζώνη Γ	0	0	0
232	Π. Μελά	Ζίνη	Νικολίδη	Αριστερή	72.24	Ζώνη Γ	10	0	10
233	Γρίβα	Ζαγορίου	Καστρισιία	Δεξιά	109.74	Ζώνη Γ	0	0	0
234	Π. Μελά	Νικολίδη	Ζίνη	Δεξιά	75.01	Ζώνη Γ	0	0	0
235	Π. Μελά	Ζίνη	Β. Σαχίνη	Δεξιά	113.83	Ζώνη Γ	0	0	0
236	Π. Μελά	Β. Σαχίνη	Πουκεβίλ	Δεξιά	28.11	Ζώνη Γ	0	0	0
237	Ανεξαρτησίας		Πουεβίλ	Αριστερή	29.66	Ζώνη Β	6	0	6
238	Παπανδρέου	Παπαθεμιστοκλέους	Δημ. Στομοπούλου	Δεξιά	67.74	Ζώνη Γ	13	0	13
239	Παπανδρέου	Σούπερ μάρκετ	Νικολίδη	Δεξιά	105.32	Ζώνη Γ	12	0	12
240	Παπανδρέου	Δημ. Στομοπούλου	Σούπερ Μάρκετ	Δεξιά	8.04	Ζώνη Γ	4	0	4
241	Παπανδρέου	Νικολίδη	Περραιβού	Δεξιά	118.33	Ζώνη Γ	17	0	17
242	Παπανδρέου	Περραιβού	Δημ. Δούλη	Δεξιά	181.40	Ζώνη Γ	26	0	26
243	Παπανδρέου	Κανάρη	Καλαμά	Αριστερή	175.27	Ζώνη Γ	6	0	6
244	Παπανδρέου	Καλαμά	Χρυσόχου	Αριστερή	54.36	Ζώνη Γ	8	0	8
245	Παπανδρέου	Χρυσόχου	Παπαθεμιστοκλέους	Αριστερή	135.99	Ζώνη Γ	3	0	3
246	Παπανδρέου	Σιομόπουλου	Νικολίδη	Αριστερή	111.73	Ζώνη Γ	12	0	12
247	Παπανδρέου	Παπαθεμιστοκλέους	Σιομοπούλου	Αριστερή	74.42	Ζώνη Γ	3	0	3
248	Παπανδρέου	Νικολίδη	Περραιβού	Αριστερή	125.45	Ζώνη Γ	21	0	21
249	Παπανδρέου	Περραιβού	Δημ. Δούλη	Αριστερή	188.98	Ζώνη Γ	23	0	23



α/α	Όνομα οδού	Από	Έως	Πλευρά	Μήκος (m)	Ζώνη	Γενικές θέσεις	Ειδικές θέσεις	Συνολικές θέσεις
250	Καραισκάκη	Βαλαωρίτου	Γ. Καραϊσκάκη	Αριστερή	29.96	Ζώνη Γ	5	0	5
251	Καραισκάκη	Γ. Καραϊσκάκη	Χρ. Ζωΐδη	Αριστερή	40.79	Ζώνη Γ	5	2	7
252	Καραισκάκη	Χρ. Ζωΐδη	Πουκεβίλ	Αριστερή	35.00	Ζώνη Γ	4	0	4
253	Καραισκάκη	Βαλαωρίτου	Πουκεβίλ	Δεξιά	121.52	Ζώνη Β	8	4	12
254	Ανεξαρτησίας	Ζωσιμάδων	Δούλη Δημητρίου	Αριστερή	62.17	Ζώνη Β	0	0	0
255	Καραισκάκη	Ανεξαρτησίας	Πουκεβίλ	Αριστερή	50.68	Ζώνη Β	0	0	0
256	Βαλαωρίτου	Γ. Καραϊσκάκη	Πουκεβίλ	Αριστερή	135.07	Ζώνη Β	18	1	19
257	Βαλαωρίτου	Αθ. Τσακάλωφ	Πατρ. Σπυρίδωνος	Δεξιά	35.57	Ζώνη Β	6	0	6
258	Βαλαωρίτου	Πατρ. Σπυρίδωνος	Σαμουήλ	Δεξιά	80.75	Ζώνη Β	11	0	11
259	Πουκεβίλ	Γ. Καραϊσκάκη	Ασωπίου	Αριστερή	160.23	Ζώνη Β	15	1	16
260	Δούλη	Γ. Παπανδρέου	Λουκή Ακρίτα	Δεξιά	82.53	Ζώνη Γ	11	0	11
261	Δούλη	Γ. Παπανδρέου	Λουκή Ακρίτα	Αριστερή	83.66	Ζώνη Γ	13	0	13
262	Παπανδρέου	Δημ. Δούλη	Φιλικής Εταιρία	Δεξιά	68.97	Ζώνη Γ	4	0	4
263	Φιλικής Εταιρείας	Λουκή Ακρίτα	Γ. Παπανδρέου	Αριστερή	90.49	Ζώνη Γ	15	1	16
264	Φιλικής Εταιρείας	Λουκή Ακρίτα	Γ. Παπανδρέου	Δεξιά	90.85	Ζώνη Β	11	0	11
265	Παπανδρέου	Φιλικής Εταιρείας	Μπελογιάννη	Δεξιά	100.64	Ζώνη Β	5	1	6
266	Φιλικής Εταιρείας	Ανεξαετησίας	Λουκή Ακρίτα	Δεξιά	92.50	Ζώνη Β	12	0	12
267	Φιλικής Εταιρείας	Στενάκι	Λουκή Ακρίτα	Αριστερή	50.37	Ζώνη Γ	6	0	6
268	Φιλικής Εταιρείας	Ανεξαρτησίας	Στενάκι	Αριστερή	38.04	Ζώνη Γ	0	0	0
269	Ζωσιμάδων	Ασωπίου	Ανεξαρτησίας	Αριστερή	76.36	Ζώνη Β	0	0	0
270	Ζωσιμάδων	Κοραή	Ασωπίου	Αριστερή	123.72	Ζώνη Β	0	0	0
271	Ασωπίου	Πουκεβίλ	Ζωσιμάδων	Δεξιά	136.81	Ζώνη Β	20	0	20
272	Λ. Ακρίτα	Φιλικής Εταιρείας	Ανώνυμης	Αριστερή	47.59	Ζώνη Γ	4	0	4
273	Λ. Ακρίτα	Νίκου Μπελογιάννη	Φιλικής Εταιρείας	Δεξιά	81.38	Ζώνη Β	13	0	13
274	Μπελογιάννη	Λουκή Ακρίτα	Μπελογιάννη	Δεξιά	59.34	Ζώνη Β	10	0	10
275	Μπελογιάννη	Λουκή Ακρίτα	Μπελογιάννη	Αριστερή	52.73	Ζώνη Β	9	0	9



α/α	Όνομα οδού	Από	Έως	Πλευρά	Μήκος (m)	Ζώνη	Γενικές θέσεις	Ειδικές θέσεις	Συνολικές θέσεις
276	Παπανδρέου	Μπελογιάννη	Ανώνυμη	Δεξιά	53.61	Ζώνη Β	13	1	14
277	Αδιάνοικτο	Αγίου Νικολάου	Γ. Παπανδρέου	Αριστερή	114.54	Ζώνη Β	0	0	0
278	Αδιάνοικτο	Αγίου Νικολάου	Γ. Παπανδρέου	Δεξιά	116.00	Ζώνη Β	0	0	0
279	Λ. Ακρίτα	Ρήγα Φεραίου	Φιλικής Εταιρίας	Αριστερή	154.59	Ζώνη Β	26	1	27
280	Μπελογιάννη	Ανώνυμη	Μπελογιάννη	Δεξιά	17.37	Ζώνη Β	0	0	0
281	Αγίου Νικολάου	Χατζηκώστα	Ρήγα Φεραίου	Δεξιά	109.28	Ζώνη Β	7	0	7
282	Λ. Ακρίτα	Παπαφύλου	Ρήγα Φεραίου	Αριστερή	70.67	Ζώνη Β	8	0	8
283	Αγίου Νικολάου	Χατζηκώστα	Παπαφύλου	Αριστερή	36.66	Ζώνη Β	0	0	0
284	Ρήγα Φεραίου	Ανεξαρτησίας	Αγίου Νικολάου	Αριστερή	67.28	Ζώνη Β	10	0	10
285	Ρήγα Φεραίου	Ανεξαρτησίας	Αγίου Νικολάου	Δεξιά	65.58	Ζώνη Β	10	0	10
286	Παπαφίλου	Ανεξαρτησίας	Αγίου Νικολάου	Αριστερή	55.68	Ζώνη Β	5	0	5
287	Παπαφίλου	Ανεξαρτησίας	Αγίου Νικολάου	Δεξιά	55.46	Ζώνη Β	0	0	0
288	Ανώνυμη	Φιλικής Εταιρίας	Ανώνυμη	Δεξιά	44.56	Ζώνη Γ	3	0	3
289	Ανώνυμη	Ανώνυμη	Λουκή Ακρίτα	Δεξιά	49.51	Ζώνη Γ	12	0	12
290	Ανώνυμη	Φιλικής Εταιρίας	Ανώνυμη	Αριστερή	46.19	Ζώνη Γ	0	0	0
291	Ανώνυμη		Αθηναγόρα	Αριστερή	25.72	Ζώνη Γ	0	0	0
292	Ανώνυμη	Αθηναγόρα	Λουκή Ακρίτα	Αριστερή	22.49	Ζώνη Γ	3	0	3
293	Ανεξαρτησίας	Φιλικής Εταιρίας	Δούλη Δημητρίου	Δεξιά	89.32	Ζώνη Γ	0	0	0
294	Ανεξαρτησίας	Αφών Σίνα	Στενάκι	Αριστερή	131.58	Ζώνη Β	0	0	0
295	Ανεξαρτησίας	Στενάκι	Ζωσιμάδεων	Αριστερή	28.89	Ζώνη Β	0	0	0
296	Ανεξαρτησίας	Χατζηκώστα	Παπαφύλου	Δεξιά	38.14	Ζώνη Β	0	0	0
297	Ανεξαρτησίας	Κάνιγγος	Αφών Σίνα	Αριστερή	102.27	Ζώνη Β	0	0	0
298	Παπανδρέου	Δημ. Δούλη	Φιλικής Εταιρίας	Αριστερή	80.03	Ζώνη Γ	9	0	9
299	Παπανδρέου	Φιλικής Εταιρίας	Μπελογιάννη	Αριστερή	103.80	Ζώνη Γ	15	0	15
300	Παπανδρέου	Μπελογιάννη	Ανώνυμη	Αριστερή	61.16	Ζώνη Γ	15	0	15



α/α	Όνομα οδού	Από	Έως	Πλευρά	Μήκος (m)	Ζώνη	Γενικές θέσεις	Ειδικές θέσεις	Συνολικές θέσεις
301	Παπανδρέου	Ανώνυμη	Παράδρομος Παπανδρέου	Αριστερή	96.47	Ζώνη Γ	11	0	11
302	Παπανδρέου	Παράδρομος Παπανδρέου	Ευαγγελίδη	Αριστερή	17.58	Ζώνη Γ	6	0	6
303	Παπανδρέου	Ανώνυμη	Χατζηκώστα	Δεξιά	113.17	Ζώνη Β	27	0	27
304	Παρ. Ευαγγελίδη	Γ. Παπανδρέου	Σούτσου	Αριστερή	74.54	Ζώνη Γ	0	0	0
305	Κουντουριώτου	Ευαγγελίδη	Ζάππα	Αριστερή	102.87	Ζώνη Α	20	0	20
306	Παρ. Ευαγγελίδη	Κουντουριώτου	Τοσίτσα	Δεξιά	31.85	Ζώνη Α	0	0	0
307	Σούτσου	Κων. Καραμανλή	Ευαγγελίδη	Αριστερή	190.37	Ζώνη Α	0	0	0
308	Παρ. Ευαγγελίδη	Τοσίτσα	Σούτσου	Δεξιά	49.16	Ζώνη Α	0	0	0
309	Μαβίλη	Ευαγγελίδη	Σούτσου	Δεξιά	108.89	Ζώνη Α	0	0	0
310	Παρ. Ευαγγελίδη	Σούτσου	Μαβίλη	Δεξιά	48.45	Ζώνη Α	10	0	10
311	Παρ. Ευαγγελίδη	Στροφή Ευαγγελίδη	Ευαγγελίδη	Αριστερή	70.59	Ζώνη Β	0	0	0
312	Παρ. Ευαγγελίδη	Λεωφ. Καραμανλή	Στροφή Ευαγγελίδη	Αριστερή	39.66	Ζώνη Β	2	0	2
313	Καραμανλή	Μαβίλη	Ευαγγελίδη	Αριστερή	126.65	Ζώνη Α	12	0	12
314	Παρ. Ευαγγελίδη	Μαβίλη	Λεωφ. Καραμανλή	Δεξιά	29.43	Ζώνη Α	0	0	0
315	Καραμανλή	Ευαγγελίδη	Λεωφ. Καραμανλή	Δεξιά	59.18	Ζώνη Β	5	2	7
316	Καραμανλή	Ευαγγελίδη	Πάριγγκ	Αριστερή	27.07	Ζώνη Β	0	0	0
317	Παρ. Ευαγγελίδη	Στροφή Ευαγγελίδη	Ευαγγελίδη	Δεξιά	89.25	Ζώνη Γ	0	0	0
318	Δ. Μακρή	Σούτσου	Πλ. Μαβίλη	Αριστερή	46.75	Ζώνη Α	1	0	1
319	Δ. Μακρή	Σούτσου	Πλ. Μαβίλη	Δεξιά	53.58	Ζώνη Α	0	0	0
320	Μαβίλη	Σούτσου	Κων. Καραμανλή	Δεξιά	7.91	Ζώνη Α	0	0	0
321	Πάρ. Σούτσου	Κων. Καραμανλή	Σούτσου	Αριστερή	67.53	Ζώνη Α	0	0	0
322	Πάρ. Σούτσου	Κων. Καραμανλή	Σούτσου	Δεξιά	62.35	Ζώνη Α	0	0	0
323	Σούτσου	Ανώνυμη οδός	Ανώνυμη οδός	Δεξιά	9.23	Ζώνη Α	0	0	0
324	Σούτσου	Κων. Καραμανλή	Σούτσου	Δεξιά	45.29	Ζώνη Α	0	0	0



Παραδοτέο Δ

α/α	Όνομα οδού	Από	Έως	Πλευρά	Μήκος (m)	Ζώνη	Γενικές θέσεις	Ειδικές θέσεις	Συνολικές θέσεις
325	Τοσίτσα	Γωνία	Κουντουριώτου	Δεξιά	30.20	Ζώνη Α	0	0	0
326	Τοσίτσα	Γωνία	Κουντουριώτου	Αριστερή	45.47	Ζώνη Α	0	0	0
327	Κουντουριώτου	Χατζηκώστα	Σκίπη	Δεξιά	59.10	Ζώνη Β	0	0	0
328	Κουντουριώτου	Σκίπη	Ζάππα	Δεξιά	37.91	Ζώνη Β	0	0	0
329	Κουντουριώτου	Τοσίτσα	Νεοπτόλεμου	Αριστερή	58.15	Ζώνη Α	0	0	0
330	Νεοπτολέμου	Κων. Καραμανλή	Κουντουριώτου	Δεξιά	73.69	Ζώνη Α	0	0	0
331	Κουντουριώτου	Νεοπτώλεμου	Αβέρωφ	Αριστερή	77.57	Ζώνη Α	0	0	0
332	Νεοπτολέμου	Κων. Καραμανλή	Κουντουριώτου	Αριστερή	75.24	Ζώνη Α	0	0	0
333	Κουντουριώτου	Ζάππα	Σκουφά	Δεξιά	58.58	Ζώνη Α	11	0	11
334	Κουντουριώτου	Σκουφά	Μαρούλη	Δεξιά	13.64	Ζώνη Α	3	0	3
335	Κουντουριώτου	Μαρούλη	Χρ. Ευθυμίου	Δεξιά	13.74	Ζώνη Α	3	0	3
336	Κουντουριώτου	Χρ. Ευθυμίου	Ανώνυμη	Δεξιά	14.66	Ζώνη Α	0	0	0
337	Κουντουριώτου	Ανώνυμη	Καλάρη	Δεξιά	13.64	Ζώνη Α	0	0	0
338	Ζάππα	Γενναδίου	Κουντουριώτου	Αριστερή	32.54	Ζώνη Β	0	0	0
339	Γενναδίου	Ζάππα	Σωτ. Σκίπη	Αριστερή	37.15	Ζώνη Β	0	0	0
340	Ζάππα	Κων Κατσαρη	Γενναδίου	Αριστερή	19.54	Ζώνη Β	0	0	0
341	Σ. Σκίπη	Κων Κατσαρη	Γενναδίου	Δεξιά	20.45	Ζώνη Β	0	0	0
342	Χατζηκώστα	Κων. Κατσαρή	Ανεξαρτησίας	Αριστερή	88.24	Ζώνη Β	0	0	0
343	Κάτσαρη	Ανώνυμη	Ζάππα	Δεξιά	79.93	Ζώνη Β	0	0	0
344	Ζάππα	Ανεξαρτησίας	Κων Κατσαρη	Αριστερή	98.25	Ζώνη Β	0	0	0
345	Ζάππα	Γενναδίου	Κουντουριώτου	Δεξιά	38.43	Ζώνη Α	0	0	0
346	Γενναδίου	Σκουφά	Ζάππα	Αριστερή	43.00	Ζώνη Α	0	0	0
347	Σκουφά	Ανώνυμη	Γωνία	Δεξιά	41.07	Ζώνη Α	0	0	0
348	Σκουφά	Κουντουριώτου	Ζάππα	Αριστερή	94.02	Ζώνη Α	0	0	0
349	Ζάππα	Μαρούλη	Σκουφά	Δεξιά	12.80	Ζώνη Α	0	0	0
350	Μαρούλη	Φιλίτη	Ζάππα	Αριστερή	31.98	Ζώνη Α	0	0	0



Παραδοτέο Δ

α/α	Όνομα οδού	Από	Έως	Πλευρά	Μήκος (m)	Ζώνη	Γενικές θέσεις	Ειδικές θέσεις	Συνολικές θέσεις
351	Ζάππα	Χρ. Ευθυμίου	Μαρούλη	Δεξιά	14.12	Ζώνη Α	0	0	0
352	Ευθυμίου	Ζάππα	Φιλίτη	Δεξιά	47.78	Ζώνη Α	0	0	0
353	Ζάππα	Γοργόλη	Χρ. Ευθυμίου	Δεξιά	13.72	Ζώνη Α	0	0	0
354	Γοργόλη	Ζάππα	Φιλίτη	Δεξιά	67.25	Ζώνη Α	0	0	0
355	Ζάππα	Ανεξαρτησίας	Γοργόλη	Δεξιά	12.25	Ζώνη Α	0	0	0
356	Σ. Σκίπη	Γενναδίου	Κουντουριώτη	Αριστερή	33.31	Ζώνη Β	0	0	0
357	Σ. Σκίπη	Γενναδίου	Κουντουριώτη	Δεξιά	33.52	Ζώνη Β	0	0	0
358	Γενναδίου	Σωτ. Σκίπη	Χατζηκώστα	Αριστερή	56.60	Ζώνη Β	0	0	0
359	Σ. Σκίπη	Κων Κατσαρη	Γενναδίου	Αριστερή	20.73	Ζώνη Β	0	0	0
360	Παρ. Ευαγγελίδη	Γενναδίου	Κουντουριώτου	Δεξιά	33.69	Ζώνη Β	0	0	0
361	Χατζηκώστα	Γενναδίου	Πλ. Χατζηκώστα	Αριστερή	21.90	Ζώνη Β	3	0	3
362	Χατζηκώστα	Πλ. Χατζηκώστα	Κων. Κατσαρή	Αριστερή	27.35	Ζώνη Β	0	0	0
363	Στοά Αλιέως	Ανεξαρτησίας	Κων. Κατσαρη	Δεξιά	100.23	Ζώνη Β	0	0	0
364	Στοά Αλιέως	Ανεξαρτησίας	Κων. Κατσαρη	Αριστερή	100.14	Ζώνη Β	0	0	0
365	Χατζηκώστα	Κων. Κατσαρή	Αγίου Νικολάου	Δεξιά	41.00	Ζώνη Β	0	0	0
366	Σκουφά	Κουντουριώτου	Ανώνυμη	Δεξιά	28.95	Ζώνη Α	0	0	0
367	Σκουφά	Γωνία	Ζάππα	Δεξιά	14.87	Ζώνη Α	0	0	0
368	Μαρούλη	Φιλίτη	Ζάππα	Δεξιά	25.59	Ζώνη Α	0	0	0
369	Φιλίτη	Χρ. Ευθυμίου	Μαρούλη	Αριστερή	9.89	Ζώνη Α	0	0	0
370	Φιλίτη	Γοργόλη	Χρ. Ευθυμίου	Αριστερή	13.37	Ζώνη Α	0	0	0
371	Φιλίτη	Καλλάρη	Γοργόλη	Αριστερή	13.19	Ζώνη Α	0	0	0
372	Μαρούλη	Κουντουριώτου	Φιλίτη	Αριστερή	76.46	Ζώνη Α	0	0	0
373	Φιλίτη	Χρ. Ευθυμίου	Μαρούλη	Δεξιά	12.95	Ζώνη Α	0	0	0
374	Ευθυμίου	Φιλίτη	Κουντουριώτου	Δεξιά	73.68	Ζώνη Α	0	0	0
375	Φιλίτη	Γοργόλη	Χρ. Ευθυμίου	Δεξιά	12.81	Ζώνη Α	0	0	0
376	Πάροδος	Φιλίτη	Κουντουριώτου	Δεξιά	73.79	Ζώνη Α	0	0	0



α/α	Όνομα οδού	Από	Έως	Πλευρά	Μήκος (m)	Ζώνη	Γενικές θέσεις	Ειδικές θέσεις	Συνολικές θέσεις
377	Φιλίτη	Καλλάρη	Γοργόλη	Δεξιά	13.37	Ζώνη Α	0	0	0
378	Ανεξαρτησίας	Ανώνυμη Οδός	Χατζηκώστα	Δεξιά	30.94	Ζώνη Β	0	0	0
379	Ανεξαρτησίας	Τσιριγώτη	Κάνιγγος	Αριστερή	53.27	Ζώνη Α	0	0	0
380	Ανεξαρτησίας	Στοά Λιαμπη	Τσιριγώτη	Αριστερή	17.67	Ζώνη Α	0	0	0
381	Ανεξαρτησίας	Λόρδου Βύρωνος	Στοα Λιαμπη	Αριστερή	92.59	Ζώνη Α	0	0	0
382	Καλάρη	Ανεξαρτησίας	Φιλίτη	Αριστερή	28.11	Ζώνη Α	0	0	0
383	Καλάρη	Καλάρη	Αβέρωφ	Αριστερή	6.72	Ζώνη Α	0	0	0
384	Καλάρη	Σιώτζου	Γιόσεφ Ελιγιά	Δεξιά	49.97	Ζώνη Α	0	0	0
385	Φιλίτη	Αβέρωφ	Καλλάρη	Αριστερή	22.84	Ζώνη Α	0	0	0
386	Καλάρη	Ανεξαρτησίας	Σιώτζου	Δεξιά	34.67	Ζώνη Α	0	0	0
387	Φιλίτη	Αβέρωφ	Καλλάρη	Δεξιά	14.91	Ζώνη Α	0	0	0
388	Σ. Σίνα	Ζωσιμάδων	Ανεξαρτησίας	Αριστερή	96.55	Ζώνη Β	10	0	10
389	Τσιριγώτη	Κάνιγγος	Ααδελφών Σίνα	Δεξιά	150.37	Ζώνη Β	0	0	0
390	Σ. Σίνα	Τσιριγώτη	Ανεξαρτησίας	Δεξιά	96.97	Ζώνη Β	12	0	12
391	Γ. Στάουρου	Ζωσιμάδων	Ανεξαρτησίας	Δεξιά	21.47	Ζώνη Β	0	0	0
392	Γ. Στάουρου	Ζωσιμάδων	Ανεξαρτησίας	Δεξιά	18.81	Ζώνη Β	0	0	0
393	Ζωσιμάδων	Τσιριγώτη	Αφών Σίνα	Δεξιά	12.44	Ζώνη Β	0	1	1
394	Δαγκλή	Αραβαντινού	Τσιριγώτη	Αριστερή	79.45	Ζώνη Β	9	1	10
395	Δαγκλή	Αραβαντινού	Τσιριγώτη	Δεξιά	79.02	Ζώνη Β	0	0	0
396	Δαγκλή	Πλατεία Μπότσαρη	Αραβαντινού	Αριστερή	16.47	Ζώνη Β	4	0	4
397	Αραβαντινού	Παπάζογλου	Δαγκλή	Αριστερή	101.41	Ζώνη Β	0	0	0
398	Δαγκλή	Παπάζογλου	Αραβαντινού	Δεξιά	58.46	Ζώνη Β	0	0	0
399	Μάρκου Μπότσαρη	Χαρ. Τρικούπη	Νότη Μπότσαρη	Αριστερή	31.60	Ζώνη Β	3	0	3
400	Παπάζογλου	Ν. Παπαδοπούλου	Δαγκλή	Αριστερή	77.89	Ζώνη Α	0	0	0



α/α	Όνομα οδού	Από	Έως	Πλευρά	Μήκος (m)	Ζώνη	Γενικές θέσεις	Ειδικές θέσεις	Συνολικές θέσεις
401	Μάρκου Μπότσαρη	Ν. Παπαδοπούλου	Παπάζογλου	Δεξιά	108.51	Ζώνη Α	0	0	0
402	Μάρκου Μπότσαρη	Μουλαιμίδου	Χαρ. Τρικούπη	Αριστερή	107.44	Ζώνη Α	11	2	13
403	Παπαδοπούλου	Ελ. Βενιζέλου	Παπάζογλου	Δεξιά	159.08	Ζώνη Α	0	0	0
404	Ελ. Βενιζέλου	Στρ. Κατσιμήτρου	Ν.Παπαδόπουλου	Δεξιά	29.55	Ζώνη Α	0	0	0
405	Κατσιμήτρου	Γωνία	Δωδώνης	Δεξιά	43.86	Ζώνη Α	0	0	0
406	Δωδώνης	Στρ. Κατσιμήτρου	Ελ. Βενιζέλου	Δεξιά	31.59	Ζώνη Α	0	0	0
407	Ελ. Βενιζέλου	Δωδώνης	Μάρκου Μπότσαρη	Αριστερή	80.54	Ζώνη Α	6	5	11
408	Πλ. Μπότσαρη	Δαγκλή	Νότη Μπότσαρη	Δεξιά	56.48	Ζώνη Β	0	0	0
409	Πλ. Μπότσαρη	Δαγκλή	Νότη Μπότσαρη	Αριστερή	29.47	Ζώνη Β	0	0	0
410	Παπάζογλου	Κάνιγος	Αραβαντινού	Δεξιά	70.69	Ζώνη Β	0	0	0
411	Κάνιγος	Τσιριγώτη	Λόρδου Βύρωνα	Δεξιά	66.21	Ζώνη Β	0	0	0
412	Παπάζογλου	Ζωής Καπλάνη	Ν. Παπαδοπούλου	Αριστερή	48.49	Ζώνη Α	0	0	0
413	Κρυστάλλη	Λόρδο Βύρωνα	Κωλέττη	Δεξιά	69.53	Ζώνη Α	0	2	2
414	Παπάζογλου	Κρυστάλλη	Ζωής Καπλάνη	Αριστερή	29.40	Ζώνη Α	0	0	0
415	Στοά Λιάμπη	Ανεξαρησίας	Κάνιγος	Αριστερή	63.90	Ζώνη Α	0	0	0
416	Λόρδου Βύρωνος	Καπλάνη	Κάνιγος	Αριστερή	90.00	Ζώνη Α	0	0	0
417	Στουρνάρα	Κωλέττη	Λόρδου Βύρωνα	Αριστερή	29.44	Ζώνη Α	0	0	0
418	Λόρδου Βύρωνος	Κατσαντώνη	Καπλάνη	Δεξιά	7.53	Ζώνη Α	0	0	0
419	Λόρδου Βύρωνος	Κατσαντώνη	Καπλάνη	Αριστερή	8.96	Ζώνη Α	0	0	0
420	Ανεξαρησίας	Αβέρωφ	Λόρδου Βύρωνος	Αριστερή	40.94	Ζώνη Α	0	0	0
421	Κάνιγος	Ανεξαρησίας	Τσιριγώτη	Δεξιά	31.26	Ζώνη Β	0	0	0
422	Τσιριγώτη	Κάνιγος	Αδελφών Σινα	Αριστερή	170.13	Ζώνη Β	0	0	0
423	Κάνιγος	Ανεξαρησίας	Τσιριγώτη	Αριστερή	34.82	Ζώνη Α	0	0	0
424	Τσιριγώτη	Ανεξαρησίας	Κάνιγος	Αριστερή	47.76	Ζώνη Α	0	0	0



α/α	Όνομα οδού	Από	Έως	Πλευρά	Μήκος (m)	Ζώνη	Γενικές θέσεις	Ειδικές θέσεις	Συνολικές θέσεις
425	Κάνιγγος	Τσιριγώτη	Στοά Λιαμπη	Αριστερή	50.08	Ζώνη Α	0	0	0
426	Κάνιγγος	Στοά Λιαμπη	Λόρδου Βύρωνα	Αριστερή	33.81	Ζώνη Α	0	0	0
427	Κρυστάλλη	Λόρδου Βύρωνα	Αθ. Διάκου	Αριστερή	35.91	Ζώνη Α	0	0	0
428	Διάκου	Γωνία	Κωλέττη	Δεξιά	22.33	Ζώνη Α	0	0	0
429	Κρυστάλλη	Αθ. Διάκου	Κωλέττη	Αριστερή	20.34	Ζώνη Α	0	0	0
430	Κρυστάλλη	Κωλέττη	Παλαιολόου	Δεξιά	9.63	Ζώνη Α	0	0	0
431	Κρυστάλλη	Παλαιολόγου	Αβέρωφ	Δεξιά	14.15	Ζώνη Α	0	0	0
432	Παλαιολόγου	Κρυστάλλη	Αθ. Διάκου	Δεξιά	19.88	Ζώνη Α	0	0	0
433	Κρυστάλλη	Παλαιολόγου	Αβέρωφ	Αριστερή	13.54	Ζώνη Α	0	0	0
434	Κωλέττη	Κρυστάλλη	Αθ. Διάκου	Δεξιά	18.70	Ζώνη Α	0	0	0
435	Κρυστάλλη	Κωλέττη	Παλαιολόγου	Αριστερή	13.62	Ζώνη Α	0	0	0
436	Αβέρωφ	Αθ. Διάκου	Ανεξαρτησίας	Δεξιά	32.16	Ζώνη Α	0	0	0
437	Αβέρωφ	Ανεξαρτησίας	Κατσαντώνη	Δεξιά	7.25	Ζώνη Α	0	0	0
438	Κατσαντώνη	Λόρδου Βύρωνος	Αβέρωφ	Δεξιά	44.94	Ζώνη Α	0	0	0
439	Στουρνάρα	Αβερωφ	Κωλέττη	Αριστερή	14.86	Ζώνη Α	0	0	0
440	Διάκου	Κρυστάλλη	Κωλέττη	Αριστερή	46.95	Ζώνη Α	0	0	0
441	Κωλέττη	Ανώνυμη	Καπλάνη	Δεξιά	30.03	Ζώνη Α	0	0	0
442	Αβέρωφ	Στουρνάρα	Ανώνυμη Οδός	Δεξιά	27.31	Ζώνη Α	0	0	0
443	Αδιάνοικτο	Κωλέττη	Αβέρωφ	Αριστερή	19.92	Ζώνη Α	0	0	0
444	Κωλέττη	Αθ. Διάκου	Ανώνυμη	Δεξιά	34.53	Ζώνη Α	0	0	0
445	Αδιάνοικτο	Κωλέττη	Αβέρωφ	Δεξιά	20.48	Ζώνη Α	0	0	0
446	Αβέρωφ	Κατσαντώνη	Καπλάνη	Δεξιά	6.92	Ζώνη Α	0	0	0
447	Διάκου	Κρυστάλλη	Γωνία	Δεξιά	14.58	Ζώνη Α	0	0	0
448	Διάκου	Κωλέττη	Γωνία	Δεξιά	10.46	Ζώνη Α	0	0	0
449	Διάκου	Γωνία	Αβέρωφ	Δεξιά	11.30	Ζώνη Α	0	0	0
450	Διάκου	Κωλέττη	Αβέρωφ	Αριστερή	26.94	Ζώνη Α	0	0	0



α/α	Όνομα οδού	Από	Έως	Πλευρά	Μήκος (m)	Ζώνη	Γενικές θέσεις	Ειδικές θέσεις	Συνολικές θέσεις
451	Αδιάνοικτο	Αραβαντινού	Κάνιγγος	Αριστερή	100.28	Ζώνη Β	0	0	0
452	Κωλέτη	Παλαιολόγου	Κρυστάλλη	Αριστερή	59.82	Ζώνη Α	0	0	0
453	Κωλέτη	Παλαιολόγου	Κρυστάλλη	Δεξιά	25.47	Ζώνη Α	0	0	0
454	Κωλέτη	Κατσιμήτρου	Ανώνυμη	Αριστερή	74.81	Ζώνη Α	0	0	0
455	Κατσιμήτρου	Γωνία	Κωλέτη	Αριστερή	26.67	Ζώνη Α	0	0	0
456	Κωλέτη	Παλαιολόγου	Κρυστάλλη	Δεξιά	58.12	Ζώνη Α	0	0	0
457	Κωλέτη	Κατσιμήτρου	Παλαιολόγου	Δεξιά	90.33	Ζώνη Α	0	0	0
458	Κατσιμήτρου	Κωλέτη	Αβέρωφ	Αριστερή	19.30	Ζώνη Α	0	0	0
459	Κατσιμήτρου	Ελ. Βενιζέλου	Γωνία	Δεξιά	31.83	Ζώνη Α	0	0	0
460	28ης Οκτωβρίου	Κοραή	Σταδίου	Δεξιά	55.55	Ζώνη Β	0	0	0
461	Κοραή	28ης Οκτωβρίου	Σταδίου	Δεξιά	21.00	Ζώνη Β	0	0	0
462	Ανώνυμη	28ης Οκτωβρίου	Κοραή	Αριστερή	14.09	Ζώνη Β	2	0	2
463	Κοραή	Σταδίου	Δαγκλή	Δεξιά	131.53	Ζώνη Β	18	1	19
464	Ανώνυμη	28ης Οκτωβρίου	Κοραή	Δεξιά	23.47	Ζώνη Β	2	0	2
465	28ης Οκτωβρίου	Σταδίου	Φώτου Τζαβέλλα	Αριστερή	141.86	Ζώνη Β	13	6	19
466	Ν. Μπότσαρη	Γωνία	28ης Οκτωβρίου	Αριστερή	61.55	Ζώνη Β	6	0	6
467	28ης Οκτωβρίου	Σταδίου	Φώτου Τζαβέλλα	Δεξιά	137.94	Ζώνη Β	0	2	2
468	Ν. Μπότσαρη	Δαγκλή	28ης Οκτωβρίου	Δεξιά	99.97	Ζώνη Β	15	0	15
469	Δωδώνης	Ι. Γούναρη	28ης Οκτωβρίου	Δεξιά	92.43	Ζώνη Α	0	0	0
470	28ης Οκτωβρίου	Μάρκου Μπότσαρη	Δωδώνης	Αριστερή	23.30	Ζώνη Α	0	0	0
471	28ης Οκτωβρίου	Μουλαιμίδου	Μάρκου Μπότσαρη	Αριστερή	120.44	Ζώνη Α	8	6	14
472	28ης Οκτωβρίου	Βλαχλείδη	Δωδώνης	Δεξιά	87.41	Ζώνη Α	0	0	0
473	28ης Οκτωβρίου	Χαρ. Τρικούπη	Βλαχλείδη	Δεξιά	132.96	Ζώνη Α	0	0	0
474	Χαριλάου Τρικούπη	28ης Οκτωβρίου	Ελ. Βενιζέλου	Δεξιά	98.73	Ζώνη Α	14	0	14
475	28ης Οκτωβρίου	Χαρ. Τρικούπη	Μουλαιμίδου	Αριστερή	38.16	Ζώνη Α	7	0	7



Παραδοτέο Δ

α/α	Όνομα οδού	Από	Έως	Πλευρά	Μήκος (m)	Ζώνη	Γενικές θέσεις	Ειδικές θέσεις	Συνολικές θέσεις
476	28ης Οκτωβρίου	Φώτου Τζαβέλλα	Χαρ. Τρικούπη	Αριστερή	72.47	Ζώνη Β	5	1	6
477	28ης Οκτωβρίου	Φώτου Τζαβέλλα	Χαρ. Τρικούπη	Δεξιά	71.34	Ζώνη Β	0	0	0
478	Μουλαϊμήδου	28ης Οκτωβρίου	Μάρκου Μπότσαρη	Δεξιά	75.70	Ζώνη Α	0	0	0
479	Δωδώνης	Ελ. Βενιζέλου	Ι. Γούναρη	Δεξιά	44.97	Ζώνη Α	0	0	0
480	Μάρκου Μπότσαρη	Γούναρη	Ελ. Βενιζέλου	Δεξιά	41.46	Ζώνη Α	0	0	0
481	Γούναρη	Μάρκου Μπότσαρη	Αβέρωφ	Δεξιά	68.38	Ζώνη Α	0	0	0
482	Σταδίου	Μιχαηλίδη	28ης Οκτωβρίου	Αριστερή	35.02	Ζώνη Β	7	0	7
483	Σταδίου	Μιχαηλίδη	28ης Οκτωβρίου	Δεξιά	53.17	Ζώνη Β	8	0	8
484	Τζαβέλλα	28ης Οκτωβρίου	Σταδίου	Δεξιά	98.80	Ζώνη Β	16	1	17
485	Σταδίου	Γήπεδο	Φώτου Τζαβέλλα	Δεξιά	122.42	Ζώνη Β	18	1	19
486	Τζαβέλλα	Σταδίου	Μιχ. Αγγέλου	Δεξιά	200.82	Ζώνη Β	35	3	38
487	Τζαβέλλα	28ης Οκτωβρίου	Πουτέτση	Αριστερή	153.78	Ζώνη Β	0	0	0
488	Πουτέτση	Φώτου Τζαβέλλα	Δοσίου	Δεξιά	34.46	Ζώνη Β	7	0	7
489	Τζαβέλλα	Πουτέτση	Μιχ. Αγγέλου	Αριστερή	140.90	Ζώνη Β	0	0	0
490	Μιχαήλ Αγγέλου	Δοσίου	Φώτου Τζαβέλλα	Δεξιά	120.11	Ζώνη Β	18	0	18
491	Μιχαήλ Αγγέλου	Δοσίου	Χριστοβασίλη	Αριστερή	88.68	Ζώνη Β	0	0	0
492	Μιχαήλ Αγγέλου	Χριστοβασίλη	Δεσποτάτου Ηπείρου	Αριστερή	33.52	Ζώνη Β	3	0	3
493	Χρηστοβασίλη	Σπ. Λάμπρου	Μιχ. Αγγέλου	Αριστερή	213.14	Ζώνη Β	27	1	28
494	Χρηστοβασίλη	Γερακάρη	Μιχ. Αγγέλου	Δεξιά	82.17	Ζώνη Β	5	0	5
495	Γερακάρη	Σακελλαρίου	Χριστοβασίλη	Αριστερή	125.93	Ζώνη Β	24	0	24
496	Χρηστοβασίλη	Σπ. Λάμπρου	Γερακάρη	Δεξιά	126.18	Ζώνη Β	18	1	19
497	Σπύρου Λάμπρου	Σακελλαρίου	Χριστοβασίλη	Δεξιά	101.83	Ζώνη Β	0	0	0
498	Νεοφύτου Δούκα	Σουλίου	Ναολέοντος Ζέρβα	Δεξιά	214.82	Ζώνη Γ	28	0	28
499	Καποδιστρίου	Λαμπρίδου	Ναπολέοντος Ζέρβα	Αριστερή	43.00	Ζώνη Γ	20	0	20



α/α	Όνομα οδού	Από	Έως	Πλευρά	Μήκος (m)	Ζώνη	Γενικές θέσεις	Ειδικές θέσεις	Συνολικές θέσεις
500	Καποδιστρίου	Πρεμετής	Λαμπρίδου	Αριστερή	34.75	Ζώνη Γ	14	0	14
501	Καποδιστρίου	Ελένης Ζωγράφου	Πρεμετής	Αριστερή	88.54	Ζώνη Γ	14	1	15
502	Καποδιστρίου	Δωδώνης	Ελένης Ζωγράφου	Αριστερή	162.10	Ζώνη Γ	22	0	22
503	Δωδώνης	Ελένης Ζωγράφου	Ι. Καποδιστρίου	Δεξιά	126.01	Ζώνη Γ	15	1	16
504	Καποδιστρίου	Ελένης Ζωγράφου	Ναπολέοντος Ζέρβα	Δεξιά	204.43	Ζώνη Γ	7	0	7
505	Ναπολέον Ζέρβα	Ακαδημίας	Νεοφύτου Δούκα	Αριστερή	80.83	Ζώνη Γ	0	0	0
506	Νεοφύτου Δούκα	Νεοφύτου Δούκα	Ναπολέοντος Ζέρβα	Αριστερή	117.29	Ζώνη Γ	10	0	10
507	Νεοφύτου Δούκα	Νεοφύτου Δούκα	Γωνία Ζερβα	Αριστερή	98.99	Ζώνη Γ	0	0	0
508	Ναπολέον Ζέρβα	Ακαδημίας	Νεοφύτου Δούκα	Δεξιά	97.05	Ζώνη Γ	13	0	13
509	Νεοφύτου Δούκα	Χρ. Πάτση	Νεοφύτου Δούκα	Αριστερή	63.55	Ζώνη Β	0	0	0
510	Σακελαρίου	Γερακάρη	Σπ. Λάμπρου	Αριστερή	102.70	Ζώνη Β	10	1	11
511	Σπύρου Λάμπρου	Χρ. Πάτση	Σακελλαρίου	Δεξιά	130.92	Ζώνη Β	0	0	0
512	Δωδώνης	Κωστή Παλαμά	Λίνας Τσαλδάρη	Αριστερή	134.75	Ζώνη Β	0	8	8
513	Κ. Παλαμά	Δωδώνης	Άγγελου Σικελιανού	Δεξιά	96.54	Ζώνη Β	22	0	22
514	Χατζή Πελερέν	Δωδώνης	Άγγελου Σικελιανού	Δεξιά	103.79	Ζώνη Β	15	0	15
515	Δωδώνης	Χατζή Πελερέν	Κωστή Παλαμά	Αριστερή	111.43	Ζώνη Β	7	0	7
516	Κ. Παλαμά	Κωστή Παλαμά	Άγγελου Σικελιανού	Αριστερή	108.98	Ζώνη Β	2	0	2
517	Πουλίτσα	Δωδώνης	Γ. Καλούδη	Δεξιά	57.43	Ζώνη Β	0	0	0
518	Δωδώνης	Πουλίτσα	Χατζή Πελερέν	Αριστερή	144.93	Ζώνη Β	34	1	35
519	Δωδώνης	Καλιάφα Σπ.	Ελένης Ζωγράφου	Αριστερή	33.60	Ζώνη Β	2	0	2
520	Δωδώνης	Σαλαμάγκα	Καλιάφα Σπ.	Δεξιά	133.82	Ζώνη Β	11	2	13
521	Δωδώνης	Ολυμπιάδος	Σαλαμάγκα	Δεξιά	107.01	Ζώνη Β	12	3	15
522	Σπύρου	Δωδώνης	Παιδική Χαρά	Δεξιά	61.41	Ζώνη Β	0	0	0
523	Δωδώνης	Πυρσινέλλα	Πουλίτσα	Αριστερή	66.89	Ζώνη Β	0	0	0
524	Δωδώνης	Πυρσινέλλα	Ολυμπιάδος	Δεξιά	39.36	Ζώνη Β	0	0	0



α/α	Όνομα οδού	Από	Έως	Πλευρά	Μήκος (m)	Ζώνη	Γενικές θέσεις	Ειδικές θέσεις	Συνολικές θέσεις
525	Δωδώνης	Μιχ. Αγγέλου	Πυρσινέλλα	Δεξιά	102.81	Ζώνη Α	0	13	13
526	Θεοδωρίδη	Δωδώνης	Πυρσινέλλα	Δεξιά	61.61	Ζώνη Α	0	0	0
527	Δωδώνης	Θεοδωρίδη	Πυρσινέλλα	Αριστερή	179.90	Ζώνη Α	0	0	0
528	Δωδώνης	28ης Οκτωβρίου	Μιχ. Αγγέλου	Δεξιά	59.54	Ζώνη Α	0	0	0
529	Δωδώνης	Μπιζανίου	Θεοδωρίδη	Αριστερή	68.81	Ζώνη Α	0	0	0
530	Θεοδωρίδη	Δωδώνης	Μπιζανίου	Αριστερή	66.62	Ζώνη Α	7	3	10
531	Γιοσέφ Ελιγιά	Αβέρωφ	Ψαλίδα Αθ.	Δεξιά	9.76	Ζώνη Α	0	0	0
532	Αβέρωφ	Γ. Ελιγιά	Αρσάκη	Αριστερή	86.35	Ζώνη Α	0	5	5
533	Ανώνυμη	Αβέρωφ	Αρσάκη	Δεξιά	34.07	Ζώνη Α	0	0	0
534	Αβέρωφ	Αρσάκη	Ανεξαρτησίας	Αριστερή	16.26	Ζώνη Α	0	0	0
535	Ιωακείμ	Μητροπόλεως	Αβέρωφ	Δεξιά	57.13	Ζώνη Α	6	0	6
536	Μητροπόλεως	Καραπάνου	Αβέρωφ	Αριστερή	67.48	Ζώνη Α	9	1	10
537	Ανώνυμη	Αβέρωφ	Καραπάνου	Δεξιά	29.63	Ζώνη Α	0	0	0
538	Αβέρωφ	Καραπάνου	Παρασκευοπούλου	Αριστερή	78.91	Ζώνη Α	0	2	2
539	Παρασκευοπούλου	Αβέρωφ	Καραπάνου	Δεξιά	34.56	Ζώνη Α	0	1	1
540	Αβέρωφ	Παρασκευοπούλου	25ης Μαρτίου	Αριστερή	104.92	Ζώνη Α	0	4	4
541	25ης Μαρτίου	Καραπάνου	Αβέρωφ	Αριστερή	29.03	Ζώνη Α	0	0	0
542	Δωδώνης	25ης Μαρτίου	Ιατρίδου	Αριστερή	33.85	Ζώνη Α	0	0	0
543	Δωδώνης	Ιατρίδου	Μπιζανίου	Αριστερή	35.56	Ζώνη Α	0	0	0
544	Μπιζανίου	Τσιρογιάννη	Δωδώνης	Δεξιά	104.20	Ζώνη Α	0	12	12
545	Μιχαήλ Αγγέλου	Χαρ. Τρικούπη	Δοσίου	Δεξιά	98.40	Ζώνη Β	17	2	19
546	Χαριλάου Τρικούπη	Μιχ. Αγγέλου	Πουτέτση	Δεξιά	74.32	Ζώνη Α	7	0	7
547	Μιχαήλ Αγγέλου	Βλαχλείδη	Χαρ. Τρικούπη	Δεξιά	112.51	Ζώνη Α	0	0	0
548	Μιχαήλ Αγγέλου	Δωδώνης	Βλαχλείδη	Δεξιά	103.05	Ζώνη Α	0	0	0



Παραδοτέο Δ

α/α	Όνομα οδού	Από	Έως	Πλευρά	Μήκος (m)	Ζώνη	Γενικές θέσεις	Ειδικές θέσεις	Συνολικές θέσεις
549	Μιχαήλ Αγγέλου	Δωδώνης	Μελανίδη	Αριστερή	39.22	Ζώνη Α	0	0	0
550	Μιχαήλ Αγγέλου	Μελανίδη	Γρ. Σακκά	Αριστερή	58.32	Ζώνη Α	0	0	0
551	Μιχαήλ Αγγέλου	Γρ. Σακκά	Χαρ. Τρικούπη	Αριστερή	90.25	Ζώνη Α	0	0	0
552	Μιχαήλ Αγγέλου	Χαρ. Τρικούπη	Δοσίου	Αριστερή	94.24	Ζώνη Β	0	0	0
553	Δοσίου	Μιχ. Αγγέλου	Πουτέτση	Δεξιά	77.02	Ζώνη Β	8	0	8
554	Χαριλάου Τρικούπη	Μιχ. Αγγέλου	Πουτέτση	Αριστερή	67.89	Ζώνη Β	5	0	5
555	Χαριλάου Τρικούπη	Πουτέτση	28ης Οκτωβρίου	Δεξιά	115.07	Ζώνη Α	18	0	18
556	Βλαχλείδη	Πουτέτση	28ης Οκτωβρίου	Αριστερή	53.67	Ζώνη Α	0	0	0
557	Βλαχλείδη	Μιχ. Αγγέλου	Πουτέτση	Αριστερή	71.84	Ζώνη Α	0	0	0
558	Χαριλάου Τρικούπη	Σακελλαρίου	Μιχ. Αγγέλου	Αριστερή	199.83	Ζώνη Β	0	0	0
559	Χαριλάου Τρικούπη	Πέτρου Ζυγομάλλη	Μιχ. Αγγέλου	Δεξιά	70.53	Ζώνη Α	11	0	11
560	Χαριλάου Τρικούπη	Σακελλαρίου	Πέτρου Ζυγομάλλη	Δεξιά	120.52	Ζώνη Α	17	0	17
561	Ζυγομάλλη	Χρυσοστόμου Σμύρνης	Χαρ. Τρικούπη	Αριστερή	55.55	Ζώνη Α	0	0	0
562	Γερακάρη	Δροσίου	Χριστοβασίλη	Δεξιά	121.03	Ζώνη Β	22	0	22
563	Γερακάρη	Χρήστου Πάτση	Σακελλαρίου	Αριστερή	92.78	Ζώνη Β	15	1	16
564	Γερακάρη	Χαρ. Τρικούπη	Δροσίου	Δεξιά	66.53	Ζώνη Β	12	0	12
565	Χρ. Πάτση	Σπύρου Λάμπρου	Σακελλαρίου	Αριστερή	89.03	Ζώνη Β	15	0	15
566	Χρ. Πάτση	Σπ. Λάμπρου	Σακελλαρίου	Δεξιά	90.68	Ζώνη Β	18	0	18
567	Πυρσινέλλα	Σμύρνης	Χρ. Πάτση	Αριστερή	45.01	Ζώνη Β	5	0	5
568	Χρ. Σμύρνης	Πυρσινέλλα	Πέτρου Ζυγομάλλη	Αριστερή	97.02	Ζώνη Α	0	0	0
569	Σακκά	Πυρσινέλλα	Πέτρου Ζυγομάλλη	Αριστερή	68.32	Ζώνη Α	0	0	0
570	Πυρσινέλλα	Γρ. Σακκά	Χρ. Σμύρνης	Δεξιά	26.62	Ζώνη Α	3	0	3



α/α	Όνομα οδού	Από	Έως	Πλευρά	Μήκος (m)	Ζώνη	Γενικές θέσεις	Ειδικές θέσεις	Συνολικές θέσεις
571	Ζυγομάλλη	Μελανίδη	Γρ. Σακκά	Αριστερή	119.39	Ζώνη Α	0	0	0
572	Μελανίδη	Πυρσινέλλα	Πέτρου Ζυγομάλλη	Αριστερή	72.89	Ζώνη Α	0	0	0
573	Πυρσινέλλα	Δωδώνης	Μελανίδη	Δεξιά	39.81	Ζώνη Α	5	0	5
574	Πυρσινέλλα	Ναπολέοντος Ζέρβα	Σμύρνης	Αριστερή	231.51	Ζώνη Β	30	4	34
575	Μελανίδη	Πέτρου Ζυγομάλλη	Μιχ. Αγγέλου	Αριστερή	20.54	Ζώνη Α	0	0	0
576	Σακκά	Πέτρου Ζυγομάλλη	Μιχ. Αγγέλου	Δεξιά	94.67	Ζώνη Α	0	0	0
577	Σακκά	Πυρσινέλλα	Πέτρου Ζυγομάλλη	Δεξιά	63.80	Ζώνη Α	0	0	0
578	Σακκά	Πέτρου Ζυγομάλλη	Μιχ. Αγγέλου	Αριστερή	98.64	Ζώνη Α	0	0	0
579	Ζυγομάλλη	Γρ. Σακκά	Χρυσοστόμου Σμύρνης	Αριστερή	45.78	Ζώνη Α	0	0	0
580	Καλιάφα	Ανώνυμη	Δωδώνης	Δεξιά	117.17	Ζώνη Β	22	0	22
581	Ακαδημίας	Καλιάφα Σπ.	Ελένης Ζωγράφου	Αριστερή	38.73	Ζώνη Β	0	0	0
582	Καλιάφα	Ανώνυμη	Δωδώνης	Αριστερή	106.99	Ζώνη Β	24	0	24
583	Καλιάφα	Αράπη	Ανώνυμη	Αριστερή	30.40	Ζώνη Β	4	0	4
584	Αράπη	Καλιάφα Σπ.	Σαλαμάγκα Δ.	Δεξιά	112.85	Ζώνη Β	18	1	19
585	Καλιάφα	Αράπη	Ανώνυμη	Δεξιά	36.50	Ζώνη Β	5	0	5
586	Ανώνυμη	Ακαδημίας	Καλιάφα Σπ.	Αριστερή	9.08	Ζώνη Β	0	0	0
587	Ανώνυμη	Ακαδημίας	Καλιάφα Σπ.	Δεξιά	10.22	Ζώνη Β	0	0	0
588	Σμύρνης	Πυρσινέλλα	Ναπολέοντος Ζέρβα	Δεξιά	128.88	Ζώνη Β	20	3	23
589	Νεοφύτου Δούκα	Διχάλα	Διχάλα	Δεξιά	8.63	Ζώνη Γ	3	0	3
590	Σμύρνης	Πυρσινέλλα	Ναπολέοντος Ζέρβα	Αριστερή	171.29	Ζώνη Β	5	0	5
591	Ναπολέων Ζέρβα	Πυρσινέλλα	Ακαδημίας	Δεξιά	282.37	Ζώνη Β	0	0	0
592	Π. Ζέρβα	Ναπολέοντος Ζέρβα	Δωδώνης	Δεξιά	16.51	Ζώνη Β	0	1	1
593	Ναπολέων Ζέρβα	Στοά Σάρκα	Σαλαμάγκα	Αριστερή	111.45	Ζώνη Β	24	0	24
594	Ναπολέων Ζέρβα	Πλατεία Ολυμπιάδος	Στοά Σάρκα	Αριστερή	63.55	Ζώνη Β	0	13	13
595	Σαλαμάγκα	Αράπη	Ναπολέοντα Ζέρβα	Δεξιά	14.56	Ζώνη Β	0	2	2
596	Ναπολέων Ζέρβα	Σαλαμάγκα	Ακαδημίας	Αριστερή	60.60	Ζώνη Β	7	1	8



α/α	Όνομα οδού	Από	Έως	Πλευρά	Μήκος (m)	Ζώνη	Γενικές θέσεις	Ειδικές θέσεις	Συνολικές θέσεις
597	Σαλαμάγκα	Αράπη	Ναπολέοντα Ζέρβα	Αριστερή	35.49	Ζώνη Β	3	1	4
598	Αράπη	Καλιάφα Σπ.	Σαλαμάγκα Δ.	Αριστερή	114.41	Ζώνη Β	16	0	16
599	Ελένης Ζωγράφου	Ι. Καποδιστρίου	Ακαδημίας	Αριστερή	80.66	Ζώνη Γ	9	0	9
600	Λ. Τσαλδάρη	Δωδώνης	Μολοσσών	Αριστερή	125.98	Ζώνη Β	0	0	0
601	Λ. Τσαλδάρη	Δωδώνης	Χαώνων	Δεξιά	47.47	Ζώνη Γ	5	0	5
602	Λ. Τσαλδάρη	Χαώνων	Θεσπρωτών	Δεξιά	70.72	Ζώνη Γ	9	0	9
603	Μολοσσών	Αιακιδών	Λίνας Τσαλδάρη	Αριστερή	195.58	Ζώνη Γ	22	0	22
604	Μολοσσών	Ρώμα	Ανδρέα Κάλβου	Δεξιά	38.25	Ζώνη Β	6	0	6
605	Ρώμα	Μολοσσών	Φαναρίου Σεραφείμ	Αριστερή	114.57	Ζώνη Β	18	0	18
606	Αιακιδών	Ρώμα	Φαναρίου Σεραφείμ	Αριστερή	155.46	Ζώνη Β	22	1	23
607	ΚΑ Φεβρουαρίου	Αιακιδών	Ανώνυμη	Δεξιά	33.79	Ζώνη Β	5	0	5
608	Νεομάρτυρος Ιωάννου	Τσιρογιάννη	Σόλωνος	Δεξιά	21.74	Ζώνη Β	0	0	0
609	Νεομάρτυρος Ιωάννου	Σόλωνος	Γωνία Μπιζανίου	Δεξιά	109.47	Ζώνη Β	11	0	11
610	Μπιζανίου	Θαρύπα	Κουγκίου	Δεξιά	257.01	Ζώνη Β	41	0	41
611	Νεομάρτυρος Ιωάννου	Σόλωνος	Γωνία Μπιζανίου	Αριστερή	76.03	Ζώνη Β	7	0	7
612	Μπιζανίου	Θαρύπα	Κονίτσης	Αριστερή	39.05	Ζώνη Β	0	0	0
613	Μπιζανίου	Κονίτσης	Αγίας Μαρίας	Αριστερή	170.45	Ζώνη Β	0	2	2
614	Χατζή Πελερέν	Δωδώνης	Γ. Καλούδη	Αριστερή	85.93	Ζώνη Β	9	0	9
615	Ρώμα	Χατζή Πελερέν	Κουγκίου	Αριστερή	107.58	Ζώνη Β	13	1	14
616	Χατζή Πελερέν	Γ. Καλούδη	Κουγκίου	Αριστερή	29.71	Ζώνη Β	4	0	4
617	Χατζηπελερέν	Σικελιανού	Ρώμα	Δεξιά	20.61	Ζώνη Β	3	0	3
618	Βαμβέτσου	Ρώμα	Αιακιδών	Αριστερή	139.31	Ζώνη Β	0	0	0
619	Κουγκίου	Κουγκίου	Ανώνυμη	Δεξιά	116.34	Ζώνη Β	11	0	11



Παραδοτέο Δ

α/α	Όνομα οδού	Από	Έως	Πλευρά	Μήκος (m)	Ζώνη	Γενικές θέσεις	Ειδικές θέσεις	Συνολικές θέσεις
620	Θαρύπα	Κουγκίου	Μπιζανίου	Αριστερή	54.71	Ζώνη Β	12	0	12
621	Σπύρου	Παιδική χαρά	Διαγράμμιση	Δεξιά	40.13	Ζώνη Β	0	0	0
622	Κουγκίου	Πουλίτσα	Ανώνυμη	Αριστερή	32.16	Ζώνη Β	6	0	6
623	Κουγκίου	Κουγκίου	Πουλίτσα	Αριστερή	83.11	Ζώνη Β	14	0	14
624	Πουλίτσα	Γ. Καλούδη	Κουγκίου	Δεξιά	23.86	Ζώνη Β	0	0	0
625	Βαμβέτσου	Ρώμα	Πλατεία	Δεξιά	78.91	Ζώνη Β	0	0	0
626	Σικελιανού	Χατζή Πελερέν	Κ. Παλαμά	Δεξιά	84.10	Ζώνη Β	13	0	13
627	Σικελιανού	Χατζή Πελερέν	Κ. Παλαμά	Αριστερή	96.00	Ζώνη Β	20	0	20
628	Σ. Φαναρίου	Ανδρέα Κάλβου	Ρώμα	Αριστερή	58.50	Ζώνη Β	3	0	3
629	Α. Κάλβου	Μολοσσών	Σικελιανού	Αριστερή	152.49	Ζώνη Β	20	0	20
630	Σ. Φαναρίου	Ανδρέα Κάλβου	Ρώμα	Δεξιά	56.60	Ζώνη Β	8	0	8
631	Α. Κάλβου	Φαν. Σεραφείμ	Σικελιανού	Δεξιά	15.75	Ζώνη Β	4	0	4
632	Βαμβέτσου	Πλατεία	Φαναρίου Σεραφείμ	Δεξιά	19.68	Ζώνη Β	0	0	0
633	Βαμβέτσου	Φαναρίου Σεραφείμ	Αιακιδών	Δεξιά	23.49	Ζώνη Β	0	0	0
634	Κύργιου	Ευριπίδη Σουρλα	21ης Φεβρουαρίου	Δεξιά	51.50	Ζώνη Β	0	8	8
635	Ε. Σούρλα	Χρ. Κατσαρη	Ανώνυμη	Δεξιά	158.98	Ζώνη Β	0	0	0
636	Ε. Σούρλα	Ανώνυμη	Αγίας Μαρίνας	Δεξιά	48.08	Ζώνη Β	0	0	0
637	Ε. Σούρλα	Κύργιου Γεωργίου	Γωνία	Αριστερή	24.69	Ζώνη Β	0	1	1
638	Αγίας Μαρίνας	Ανώνυμη Οδός	Γεωργ. Κύργιου	Αριστερή	38.85	Ζώνη Β	0	0	0
639	Κάτσαρη	Κύργιου Γεωργίου	Ευριπίδη Σουρλα	Αριστερή	23.05	Ζώνη Β	3	0	3
640	Κύργιου	Χρ. Κατσαρη	Ευριπίδη Σουρλα	Δεξιά	94.27	Ζώνη Β	23	8	31
641	Ε. Σούρλα	Κύργιου Γεωργίου	Γωνία	Δεξιά	25.29	Ζώνη Β	0	0	0
642	Αγίας Μαρίνας	Γκραμπάλας	Ανώνυμη Οδός	Αριστερή	146.55	Ζώνη Β	0	0	0
643	Γκραμπάλας	Αγίας Μαρίνας	Ανώνυμη	Δεξιά	71.23	Ζώνη Β	20	1	21
644	Αδιάνοικτο	Χρ. Κάτσαρη	Γκραμπάλας	Αριστερή	99.83	Ζώνη Β	0	0	0
645	Γκραμπάλας	Ανώνυμη	Χρήστου Κατσαρη	Δεξιά	73.48	Ζώνη Β	20	0	20



Παραδοτέο Δ

α/α	Όνομα οδού	Από	Έως	Πλευρά	Μήκος (m)	Ζώνη	Γενικές θέσεις	Ειδικές θέσεις	Συνολικές θέσεις
646	Λεωφόρος Κατσάρη	Ανώνυμη	Γκραμπάλας	Αριστερή	12.44	Ζώνη Β	12	0	12
647	Αδιάνοικτο	Χρ. Κάτσαρη	Γκραμπάλας	Δεξιά	87.91	Ζώνη Β	0	0	0
648	Κύργιου	Λεωνίδα Σωμάκου	21ης Φεβρουαρίου	Αριστερή	56.19	Ζώνη Γ	7	0	7
649	Κύργιου	Χρ Κατσαρη	Λεωνίδα Σωμάκου	Αριστερή	84.43	Ζώνη Γ	11	0	11
650	Λεωφόρος Κατσάρη	Κύργιου Γεωργίου	Γκραμπάλας	Δεξιά	145.00	Ζώνη Β	29	1	30
651	Κύργιου	Αρχ. Μακαρίου	Χρ. Κατσαρη	Δεξιά	156.70	Ζώνη Β	19	0	19
652	Κύργιου	Αρχ. Μακαρίου	Χρ. Κατσαρη	Αριστερή	162.14	Ζώνη Γ	23	0	23
653	Αρχιεπισκόπου Μακαρίου	Λεωφ. Γεννηματά	Πλαστήρα	Δεξιά	258.19	Ζώνη Β	17	0	17
654	Αρχιεπισκόπου Μακαρίου	Γκραμπάλας	Πλαστήρα	Αριστερή	66.90	Ζώνη Β	24	0	24
655	Αρχιεπισκόπου Μακαρίου	Πλαστήρα	Αλεξίου	Αριστερή	78.86	Ζώνη Β	4	1	5
656	Αρχιεπισκόπου Μακαρίου	Ανώνυμη	Ανώνυμη	Δεξιά	109.06	Ζώνη Β	10	0	10
657	Αρχιεπισκόπου Μακαρίου	Ανώνυμη	Ακτή Μιαούλη	Δεξιά	80.07	Ζώνη Β	9	0	9
658	Αρχιεπισκόπου Μακαρίου	Ανώνυμη	Μετσόβου	Αριστερή	45.39	Ζώνη Β	10	0	10
659	Αρχιεπισκόπου Μακαρίου	Αλεξίου	Ανώνυμη	Αριστερή	75.81	Ζώνη Β	14	0	14
660	Γκραμπάλας	Χρήστου Κατσαρη	Αρχ. Μακαρίου	Δεξιά	136.75	Ζώνη Β	18	0	18
661	Πλαστήρα	Αρχ. Μακαρίου	Χρ. Κατσαρη	Αριστερή	151.31	Ζώνη Β	0	6	6
662	Λεωφόρος Κατσάρη	Γκραμπάλας	Πλαστήρα	Δεξιά	154.29	Ζώνη Β	27	0	27



α/α	Όνομα οδού	Από	Έως	Πλευρά	Μήκος (m)	Ζώνη	Γενικές θέσεις	Ειδικές θέσεις	Συνολικές θέσεις
663	Αλεξίου	Ανώνυμη Οδός	Χρήστου Κατσαρη	Αριστερή	86.94	Ζώνη Β	12	0	12
664	Λεωφόρος Κατσάρη	Πλαστήρα	Αλεξίου	Δεξιά	55.51	Ζώνη Β	5	1	6
665	Λεωφόρος Κατσάρη	Γκραμπάλας	Αλεξίου	Αριστερή	216.28	Ζώνη Β	24	1	25
666	Αγίας Μαρίνας	Κονίτσης	Μπιζανίου	Δεξιά	163.07	Ζώνη Β	25	1	26
667	Κονίτσης	Μπιζανίου	Αγίας Μαρίνας	Αριστερή	83.54	Ζώνη Β	0	0	0
668	Κονίτσης	Μπιζανίου	Αγίας Μαρίνας	Δεξιά	79.40	Ζώνη Β	13	0	13
669	Γκραμπάλας	Χρήστου Κατσαρη	Αρχ. Μακαρίου	Αριστερή	136.00	Ζώνη Β	19	0	19
670	Γκραμπάλας	Θωμαΐδου	Χρήστου Κατσαρη	Αριστερή	40.95	Ζώνη Β	6	0	6
671	Αγίας Μαρίνας	Αλεξίου Χρήστου	Θωμαΐδου	Αριστερή	58.50	Ζώνη Β	11	0	11
672	Θωμαΐδου	Αγίας Μαρίνας	Στρατη	Αριστερή	86.55	Ζώνη Β	13	0	13
673	Αλεξίου	Χρήστου Κατσαρη	Αγίας Μαρίνας	Αριστερή	13.58	Ζώνη Β	0	0	0
674	Θωμαΐδου	Αγίας Μαρίνας	Στρατη	Δεξιά	88.24	Ζώνη Β	0	0	0
675	Στράτη	Θωμαΐδου	Παρκινγκ	Δεξιά	87.45	Ζώνη Β	0	0	0
676	Θωμαΐδου	Κουσουρίδη	Γκραμπάλας	Δεξιά	64.35	Ζώνη Β	0	0	0
677	Ανώνυμη	Πλαστήρα	Αλεξίου Χρήστου	Δεξιά	61.10	Ζώνη Β	0	0	0
678	Ανώνυμη	Πλαστήρα	Αλεξίου Χρήστου	Αριστερή	58.63	Ζώνη Β	0	0	0
679	Αλεξίου	Αρχ. Μακαρίου	Ανώνυμη Οδός	Αριστερή	45.05	Ζώνη Β	9	0	9
680	Αλεξίου	Αρχ. Μακαρίου	Χρήστου Κατσαρη	Δεξιά	136.63	Ζώνη Β	15	0	15
681	Κάτσαρη	Αλεξίου	Μετσόβου	Δεξιά	56.53	Ζώνη Β	5	0	5
682	Μετσόβου	Χρ. Κατσαρη	Ζαλοκώστα	Δεξιά	34.39	Ζώνη Β	4	0	4
683	Χαρίτωνα	Γωνία	Μετσόβου	Αριστερή	49.91	Ζώνη Β	0	0	0
684	Χαρίτωνα	Αρχ. Μακαρίου	Γωνία	Αριστερή	86.31	Ζώνη Β	0	0	0
685	Χαρίτωνα	Γωνία	Μετσόβου	Δεξιά	48.28	Ζώνη Β	0	0	0
686	Χαρίτωνα	Αρχ. Μακαρίου	Γωνία	Δεξιά	79.64	Ζώνη Β	0	0	0



α/α	Όνομα οδού	Από	Έως	Πλευρά	Μήκος (m)	Ζώνη	Γενικές θέσεις	Ειδικές θέσεις	Συνολικές θέσεις
687	Ζαλοκώστα	Ιωαννίδου	Μετσόβου	Δεξιά	238.17	Ζώνη Α	0	0	0
688	Μετσόβου	Χρ. Κατσαρη	Ζαλοκώστα	Αριστερή	35.57	Ζώνη Α	5	0	5
689	Γαριβάλδη	Στενάκι	Γιόσεφ Ελιγιά	Αριστερή	224.97	Ζώνη Α	23	0	23
690	Μετσόβου	Ζαλοκώστα	Γαριβάλδη	Αριστερή	63.42	Ζώνη Α	11	1	12
691	Αγίας Μαρίνας	Σόλωνος	Κονίτσης	Δεξιά	60.87	Ζώνη Β	3	0	3
692	Τσιρογιάννη	Μπιζανίου	Ιατρίδου	Δεξιά	78.47	Ζώνη Β	0	0	0
693	Αγίας Μαρίνας	Ιατρίδου	Σόλωνος	Δεξιά	52.53	Ζώνη Β	9	0	9
694	Αγίας Μαρίνας	Ιεράρχου Γερβασίου	Αλεξίου	Αριστερή	33.83	Ζώνη Α	6	0	6
695	Αλεξίου	Χρήστου Κατσαρη	Αγίας Μαρίνας	Δεξιά	17.89	Ζώνη Α	0	0	0
696	Ιατρίδου	Αγίας Μαρίνας	Τσιρογιάννη	Αριστερή	58.76	Ζώνη Β	0	0	0
697	Καραπάνου	8η Μεραρχία	Παρασκευοπούλου	Δεξιά	163.13	Ζώνη Α	0	0	0
698	Αγίας Μαρίνας	Αλεξίου	Ιατρίδου	Δεξιά	104.80	Ζώνη Α	22	0	22
699	Αγίας Μαρίνας	Ιεράρχου Γερβασίου	Αλεξίου	Δεξιά	85.20	Ζώνη Α	0	0	0
700	Αδιάνοικτο	Δωδώνης	Κεντρικό Ρολόι	Δεξιά	22.64	Ζώνη Α	0	0	0
701	Τσιρογιάννη	Μπιζανίου	Ιατρίδου	Αριστερή	92.06	Ζώνη Α	13	0	13
702	Ιατρίδου	Αγίας Μαρίνας	Δωδώνης	Δεξιά	158.81	Ζώνη Α	8	0	8
703	Νεομάρτυρος Ιωάννου	Γωνία Μπιζανίου	Μπιζανίου	Δεξιά	10.02	Ζώνη Β	0	0	0
704	Αδιάνοικτο	Σόλωνος		Αριστερή	28.26	Ζώνη Β	0	0	0
705	Σόλωνος	Πλ. Νεομάρτυρος Ιωάννου	Λαϊκή Αγορά	Αριστερή	8.72	Ζώνη Β	4	0	4
706	Νεομάρτυρος Ιωάννου	Γωνία Σόλωνος	Σόλωνος	Αριστερή	21.61	Ζώνη Β	0	0	0
707	Αδιάνοικτο	Κεντρικό Ρολόι	Δωδώνης	Δεξιά	26.66	Ζώνη Α	0	0	0
708	Λεωφόρος Δωδώνης	Θεσπρωτών	Λίνας Τσαλδάρη	Δεξιά	143.11	Ζώνη Γ	37	1	38



α/α	Όνομα οδού	Από	Έως	Πλευρά	Μήκος (m)	Ζώνη	Γενικές θέσεις	Ειδικές θέσεις	Συνολικές θέσεις
709	Λεωφόρος Δωδώνης	Αλεξ. Παλλη	Καποδιστρίου	Αριστερή	52.37	Ζώνη Γ	6	0	6
710	Λεωφόρος Δωδώνης	Αρύβα	Αλεξ. Παλλη	Αριστερή	119.75	Ζώνη Γ	21	0	21
711	Λεωφόρος Δωδώνης	Ιάσονος	Θεσπρωτών	Δεξιά	125.39	Ζώνη Γ	10	0	10
712	Λεωφόρος Δωδώνης	Ανώνυμη	Αρύβα	Αριστερή	27.08	Ζώνη Γ	4	1	5
713	Λεωφόρος Δωδώνης	Ανώνυμη	Ανώνυμη	Αριστερή	88.19	Ζώνη Γ	10	0	10
714	Λεωφόρος Δωδώνης	Ευ. Πανούτσου	Ιάσονος	Δεξιά	51.27	Ζώνη Γ	10	0	10
715	Λεωφόρος Δωδώνης	Κυκλικός Κόμβος	Ευ. Παπανούτσου	Δεξιά	67.39	Ζώνη Γ	12	0	12
716	Λεωφόρος Δωδώνης		Ανώνυμη	Αριστερή	53.53	Ζώνη Γ	4	1	5
717	Λεωφόρος Δωδώνης	Κενάν Μεσσαρέ	Κυκλικός Κόμβος	Δεξιά	208.26	Ζώνη Γ	23	0	23
718	Λεωφόρος Δωδώνης	Κενάν Μεσσαρέ	Κρήτης	Αριστερή	86.57	Ζώνη Γ	0	0	0
719	Λεωφόρος Δωδώνης	Κρήτης		Αριστερή	193.45	Ζώνη Γ	23	1	24
720	Σιμιτέλου	21ης Φεβρουαρίου	Σιμιτέλου Στροφή	Αριστερή	69.29	Ζώνη Γ	13	0	13
721	ΚΑ Φεβρουαρίου	Ανώνυμη	Σιμιτέλου	Δεξιά	115.54	Ζώνη Γ	15	0	15
722	ΚΑ Φεβρουαρίου	Σιμιτέλου	Πατσιμάδη	Δεξιά	229.11	Ζώνη Γ	31	0	31
723	Καβάφη	Καστρίτσης	Σιμιτέλου	Αριστερή	180.90	Ζώνη Γ	2	0	2
724	Πατσιμάδη	21ης Φεβρουαρίου	Ανώνυμη	Αριστερή	102.86	Ζώνη Γ	0	0	0



Παραδοτέο Δ

α/α	Όνομα οδού	Από	Έως	Πλευρά	Μήκος (m)	Ζώνη	Γενικές θέσεις	Ειδικές θέσεις	Συνολικές θέσεις
725	ΚΑ Φεβρουαρίου	Πατσιμάδξ	Πεστων	Δεξιά	63.17	Ζώνη Γ	6	0	6
726	ΚΑ Φεβρουαρίου	Πατσιμάδη	Δημητρίου Κοσμά	Αριστερή	38.30	Ζώνη Γ	0	0	0
727	ΚΑ Φεβρουαρίου	Πεστων	Μεσολογγίου	Δεξιά	106.48	Ζώνη Γ	14	0	14
728	ΚΑ Φεβρουαρίου	Ζίτσης	Γιάννη Σταθά	Δεξιά	39.60	Ζώνη Γ	3	0	3
729	ΚΑ Φεβρουαρίου	Μεσολογγίου	Ζίτση	Δεξιά	43.10	Ζώνη Γ	10	0	10
730	ΚΑ Φεβρουαρίου	Γιάννη Σταθά	Κυκλικός Κόμβος	Δεξιά	174.62	Ζώνη Γ	7	0	7
731	ΚΑ Φεβρουαρίου	Γιάννη Σταθά	Κυκλικός Κόμβος	Αριστερή	194.33	Ζώνη Γ	24	0	24
732	Γιάννη Σταθά	21ης Φεβρουαρίου	Αρχ. Μακαρίου	Αριστερή	83.96	Ζώνη Γ	12	0	12
733	ΚΑ Φεβρουαρίου	Μεσολογγίου	Γιάννη Σταθά	Αριστερή	90.16	Ζώνη Γ	13	0	13
734	Μεσολογγίου	21ης Φεβρουαρίου	Αρχ. Μακαρίου	Αριστερή	113.46	Ζώνη Γ	10	0	10
735	Δ. Κοσμά	21ης Φεβρουαρίου	Περικλέους	Δεξιά	76.08	Ζώνη Γ	0	0	0
736	ΚΑ Φεβρουαρίου	Δημητρίου Κοσμά	Μεσολογγίου	Αριστερή	128.63	Ζώνη Γ	0	0	0
737	Λεωφόρος Κατσάρη	Μανδηλαρά	Κύργιου Γεωργίου	Δεξιά	45.74	Ζώνη Γ	4	0	4
738	Λεωφόρος Κατσάρη	Μανδηλαρά	Κύργιου Γεωργίου	Αριστερή	50.98	Ζώνη Γ	7	0	7
739	Λεωφόρος Κατσάρη	Λεωνίδα Σωμάκου	Μανδηλαρά	Αριστερή	58.33	Ζώνη Γ	6	0	6
740	Σωμάκου πάροδος	^{1η} Γωνία Χρ. Κατσαρη	Χρ. Κατσαρη	Αριστερή	15.56	Ζώνη Γ	0	0	0
741	Λεωφόρος Κατσάρη	Γοργοποτάμου	Λεωνίδα Σωμάκου	Αριστερή	19.98	Ζώνη Γ	6	0	6
742	Λεωφόρος Κατσάρη	Σιμιτέλου	Γοργοποτάμου	Αριστερή	37.34	Ζώνη Γ	4	0	4
743	Γοργοποτάμου	Χρήστου Κατσαρη	Αρχ. Μακαρίου	Αριστερή	138.13	Ζώνη Γ	2	0	2
744	Λεωφόρος Κατσάρη	Γοργοποτάμου	Μανδηλαρά	Δεξιά	87.01	Ζώνη Γ	26	0	26



Παραδοτέο Δ

α/α	Όνομα οδού	Από	Έως	Πλευρά	Μήκος (m)	Ζώνη	Γενικές θέσεις	Ειδικές θέσεις	Συνολικές θέσεις
745	Γοργοποτάμου	Χρήστου Κατσαρη	Ανώνυμη	Δεξιά	93.87	Ζώνη Γ	0	0	0
746	Λεωφόρος Κατσάρη	Ανώνυμη	Γοργοποτάμου	Δεξιά	85.94	Ζώνη Γ	7	0	7
747	Αρχιεπισκόπου Μακαρίου	Καστρίτσης	Ανώνυμη	Αριστερή	136.87	Ζώνη Γ	6	0	6
748	Πάρ. Κάτσαρη	Χρ. Κατσαρη	Αρχ. Μακαρίου	Δεξιά	97.11	Ζώνη Γ	0	1	1
749	Σωμάκου 2η πάροδος	Καστρίτσης	Σιμιτέλου	Δεξιά	148.04	Ζώνη Γ	0	0	0
750	Καστρίτσης	Χρ. Κατσαρη	Ανώνυμη	Δεξιά	63.33	Ζώνη Γ	0	0	0
751	Καστρίτσης	Αρχ. Μακαρίου	Χρ. Κατσαρη	Αριστερή	34.01	Ζώνη Γ	0	0	0
752	Καστρίτσης	Αρχ. Μακαρίου	Χρ. Κατσαρη	Δεξιά	40.08	Ζώνη Γ	0	0	0
753	Αρχιεπισκόπου Μακαρίου	Κατσαρη	Καστρίτσης	Αριστερή	45.68	Ζώνη Γ	3	0	3
754	Λεωφόρος Κατσάρη	Ανώνυμη	Καστρίτσης	Αριστερή	52.56	Ζώνη Γ	28	0	28
755	Λεωφόρος Κατσάρη	Πατσιμάδη	Ανώνυμη	Αριστερή	22.54	Ζώνη Γ	0	0	0
756	Γιάννη Σταθά	21ης Φεβρουαρίου	Αρχ. Μακαρίου	Δεξιά	80.25	Ζώνη Γ	10	0	10
757	Αρχιεπισκόπου Μακαρίου	Θεοτοκά	Γιάννη Σταθά	Δεξιά	104.16	Ζώνη Γ	22	0	22
758	Αρχιεπισκόπου Μακαρίου	Γιάννη Σταθά	Μεσολογγίου	Αριστερή	87.84	Ζώνη Γ	8	0	8
759	Αρχιεπισκόπου Μακαρίου	Ηρ. Πολέμου	Μεσολογγίου	Δεξιά	21.20	Ζώνη Γ	6	0	6
760	Αρχιεπισκόπου Μακαρίου	Μεσολογγίου	Ανώνυμη	Δεξιά	60.39	Ζώνη Γ	24	0	24



Παραδοτέο Δ

α/α	Όνομα οδού	Από	Έως	Πλευρά	Μήκος (m)	Ζώνη	Γενικές θέσεις	Ειδικές θέσεις	Συνολικές θέσεις
761	Αρχιεπισκόπου Μακαρίου	Ανώνυμη	Δημητρίου Κοσμά	Δεξιά	43.32	Ζώνη Γ	20	0	20
762	Αρχιεπισκόπου Μακαρίου	Δημητρίου Κοσμά	Πατσιμάδη	Αριστερή	45.56	Ζώνη Γ	5	0	5
763	Δ. Κοσμά	Ανώνυμη	Αρχ. Μακαρίου	Αριστερή	25.02	Ζώνη Γ	0	0	0
764	Δ. Κοσμά	Περικλέους	Αρχ. Μακαρίου	Δεξιά	57.86	Ζώνη Γ	0	0	0
765	Αρχιεπισκόπου Μακαρίου	Τζουμέρκων	Δημητρίου Κοσμά	Αριστερή	20.51	Ζώνη Γ	0	0	0
766	Περικλέους	Αρχ. Μακαρίου	Περικλέους	Δεξιά	52.96	Ζώνη Γ	0	0	0
767	Αρχιεπισκόπου Μακαρίου	Περικλέους	Τζουμέρκων	Αριστερή	37.38	Ζώνη Γ	4	0	4
768	Αρχιεπισκόπου Μακαρίου	Μεσολογγίου	Περικλέους	Αριστερή	44.58	Ζώνη Γ	3	0	3
769	Αρχιεπισκόπου Μακαρίου	Κυρά Φροσύνης	Λεωφ. Γεννηματά	Δεξιά	110.86	Ζώνη Γ	22	0	22
770	Αρχιεπισκόπου Μακαρίου		Κυρά Φροσύνης	Δεξιά	10.25	Ζώνη Γ	0	0	0
771	Αρχιεπισκόπου Μακαρίου			Δεξιά	106.67	Ζώνη Γ	13	0	13
772	Αρχιεπισκόπου Μακαρίου	Ίκκου	Καστρίσης	Δεξιά	56.06	Ζώνη Γ	3	2	5
773	Αρχιεπισκόπου Μακαρίου	Ανώνυμη	Γοργοποτάμου	Αριστερή	41.65	Ζώνη Γ	7	0	7
774	Αρχιεπισκόπου Μακαρίου	Κυρά Φροσύνη	Ανώνυμη	Αριστερή	40.85	Ζώνη Γ	8	0	8
775	Αρχιεπισκόπου Μακαρίου	Γοργοποτάμου	Ανώνυμη	Αριστερή	57.08	Ζώνη Γ	10	0	10



α/α	Όνομα οδού	Από	Έως	Πλευρά	Μήκος (m)	Ζώνη	Γενικές θέσεις	Ειδικές θέσεις	Συνολικές θέσεις
776	Αρχιεπισκόπου Μακαρίου	Ανώνυμη	Μανδηλαρά	Αριστερή	11.35	Ζώνη Γ	3	0	3
777	Αρχιεπισκόπου Μακαρίου	Μανδηλαρά	Κύργιου Γεωργίου	Αριστερή	11.14	Ζώνη Γ	5	0	5
778	Πάρ. Μανδηλαρά	Ανώνυμη	Αρχ. Μακαρίου	Δεξιά	129.93	Ζώνη Γ	12	0	12
779	Πάρ. Μανδηλαρά	Ανώνυμη	Ανώνυμη	Αριστερή	72.10	Ζώνη Γ	4	0	4
780	Πάρ. Μανδηλαρά	Ανώνυμη	Αρχ. Μακαρίου	Αριστερή	47.77	Ζώνη Γ	0	0	0
781	Πάρ. Μανδηλαρά	Μανδηλαρά	Πάρ. Μανδηλαρά	Αριστερή	15.54	Ζώνη Γ	0	0	0
782	Μανδηλαρά	Ανώνυμη	Αρχ. Μακαρίου	Δεξιά	52.15	Ζώνη Γ	0	0	0
783	Πάρ. Γοργοποτάμου	Αρχ. Μακαρίου	Γωνία Γοργοποτάμου	Δεξιά	36.33	Ζώνη Γ	0	0	0
784	Πάρ. Γοργοποτάμου	Γωνία Γοργοποτάμου	Γοργοποτάμου	Δεξιά	35.51	Ζώνη Γ	0	0	0
785	Γοργοποτάμου	Ανώνυμη	Αρχ. Μακαρίου	Δεξιά	38.95	Ζώνη Γ	0	2	2
786	Πάρ. Γοργοποτάμου	Αρχ. Μακαρίου	Γοργοποτάμου	Αριστερή	79.51	Ζώνη Γ	0	0	0
787	Πατσιμάδη	21ης Φεβρουαρίου	Ανώνυμη	Δεξιά	104.73	Ζώνη Γ	11	0	11
788	Δωριέων	Δημητρίου Κοσμά	Πατσιμάδη	Αριστερή	39.50	Ζώνη Γ	0	0	0
789	Πατσιμάδη	Ανώνυμη	Αρχ. Μακαρίου	Δεξιά	31.46	Ζώνη Γ	0	0	0
790	Περικλέους	Τζουμέρκων	Δημ. Κοσμά	Δεξιά	16.51	Ζώνη Γ	3	0	3
791	Περικλέους	Τζουμέρκων	Δημ. Κοσμά	Αριστερή	58.29	Ζώνη Γ	4	2	6
792	Περικλέους	Περικλέους	Τζουμέρκων	Δεξιά	39.45	Ζώνη Γ	5	0	5
793	Πατσιμάδη	Ανώνυμη	Αρχ. Μακαρίου	Αριστερή	34.42	Ζώνη Γ	3	0	3
794	Δωριέων	Πατσιμάδη	Γωνία	Δεξιά	20.56	Ζώνη Γ	0	0	0
795	Δωριέων	Γωνία	Κυκλικός Κόμβος	Δεξιά	32.62	Ζώνη Γ	0	0	0
796	Δωριέων	Πατσιμάδη	Κυκλικός Κόμβος	Αριστερή	63.35	Ζώνη Γ	0	0	0
797	Καστίτης	Ανώνυμη	21ης Φεβρουαρίου	Δεξιά	51.69	Ζώνη Γ	0	0	0



α/α	Όνομα οδού	Από	Έως	Πλευρά	Μήκος (m)	Ζώνη	Γενικές θέσεις	Ειδικές θέσεις	Συνολικές θέσεις
798	Σωμάκου πάροδος 2η	Καστρίτσας	Ανώνυμη	Αριστερή	73.17	Ζώνη Γ	0	0	0
799	Καβάφη	Ανώνυμη	Ανώνυμη	Δεξιά	47.64	Ζώνη Γ	0	0	0
800	Σωμάκου πάροδος 2η	Ανώνυμη	Σεμιτέλου	Αριστερή	69.59	Ζώνη Γ	0	0	0
801	Καβάφη	Ανώνυμη	Ανώνυμη	Αριστερή	42.19	Ζώνη Γ	0	0	0
802	Σιμιτέλου	Κ. Καβάφη	Χρ. Κατσαρη	Δεξιά	61.06	Ζώνη Γ	5	0	5
803	Σιμιτέλου	21ης Φεβρουαρίου	Κ. Καβάφη	Δεξιά	39.24	Ζώνη Γ	5	0	5
804	Σιμιτέλου	Σιμιτέλου Στροφή	Χρ. Κατσαρη	Αριστερή	34.18	Ζώνη Γ	6	0	6
805	Σιμιτέλου	Σιμιτέλου Στροφή	Χρ. Κατσαρη	Δεξιά	50.70	Ζώνη Γ	0	0	0
806	Σιμιτέλου	Σιμιτέλου Στροφή	Χρ. Κατσαρη	Αριστερή	54.58	Ζώνη Γ	0	0	0
807	Μανδηλαρά	Λεωνίδα Σωμανού	Χρ. Κατσαρη	Δεξιά	40.72	Ζώνη Γ	0	0	0
808	Μανδηλαρά	Λεωνίδα Σωμανού	Χρ. Κατσαρη	Αριστερή	42.20	Ζώνη Γ	0	0	0
809	Σωμάκου πάροδος 1η	Κύργιου Γ.	Γωνία Χρ. Κατσαρη	Δεξιά	147.64	Ζώνη Γ	6	1	7
810	Σωμάκου πάροδος 1η	Γωνία Χρ. Κατσαρη	Χρ. Κατσαρη	Δεξιά	29.06	Ζώνη Γ	0	0	0
811	Γερβασίου	Μετσόβου	Αρχαιολογικό Μουσείου	Δεξιά	140.65	Ζώνη Α	0	0	0
812	Ιωαννίδου	Αετοράχης	Μητροπόλεως	Αριστερή	82.39	Ζώνη Α	0	0	0
813	Ζαλοκώστα	Άννας Κομνηνής	Ιωαννίδου	Δεξιά	80.17	Ζώνη Α	0	0	0
814	Μητροπόλεως	Ιωαννίδου	Άννας Κομνηνής	Δεξιά	53.92	Ζώνη Α	20	1	21
815	Μητροπόλεως	Διχάλα	Διχάλα	Δεξιά	51.85	Ζώνη Α	0	5	5
816	Μητροπόλεως	Αρχαιολογικό Μουσείο	Καραπάνου	Αριστερή	100.96	Ζώνη Α	4	2	6
817	25ης Μαρτίου	Καραπάνου	Αβέρωφ	Δεξιά	39.85	Ζώνη Α	0	6	6
818	Παρασκευοπούλου	Αβέρωφ	Καραπάνου	Αριστερή	32.71	Ζώνη Α	6	0	6



α/α	Όνομα οδού	Από	Έως	Πλευρά	Μήκος (m)	Ζώνη	Γενικές θέσεις	Ειδικές θέσεις	Συνολικές θέσεις
819	Αδιάνοικτο	Καραπάνου	Ιεράρχου Γερβασίου	Αριστερή	111.60	Ζώνη Α	0	0	0
820	Ιωακείμ	Μητροπόλεως	Αβέρωφ	Αριστερή	49.39	Ζώνη Α	3	0	3
821	Αδιάνοικτο	Καραπάνου	Ιεράρχου Γερβασίου	Δεξιά	115.32	Ζώνη Α	0	0	0
822	Ανώνυμη	Αβέρωφ	Πλατεία	Αριστερή	15.25	Ζώνη Α	0	0	0
823	Μητροπόλεως	Άννας Κομνηνής	Αβέρωφ	Δεξιά	44.51	Ζώνη Α	0	0	0
824	Μητροπόλεως	Άννας Κομνηνής	Αβέρωφ	Δεξιά	44.20	Ζώνη Α	0	0	0
825	Ζαλοκώστα		Μετσόβου	Αριστερή	32.25	Ζώνη Α	0	0	0
826	Γαριβάλδη	Μετσόβου	Στενάκι	Αριστερή	33.36	Ζώνη Α	3	0	3
827	Γιοσέφ Ελιγιά	Αετοράχης	Γριβάλδη	Δεξιά	40.80	Ζώνη Α	0	0	0
828	Γιοσέφ Ελιγιά	Άννας Κομνηνής	Αετοράχης	Δεξιά	48.17	Ζώνη Α	0	0	0
829	Αν. Κομνηνής	Ζαλοκώστα	Γιόσεφ Ελιγιά	Δεξιά	35.41	Ζώνη Α	11	0	11
830	Ζαλοκώστα	Άννας Κομνηνής		Αριστερή	35.18	Ζώνη Α	6	0	6
831	Ζαλοκώστα		Ιωαννίδου	Αριστερή	34.20	Ζώνη Α	4	0	4
832	Αν. Κομνηνής	Μητροπόλεως	Ζαλοκώστα	Δεξιά	75.26	Ζώνη Α	7	0	7
833	Αν. Κομνηνής	Αρσάκη	Ζαλοκώστα	Αριστερή	57.97	Ζώνη Α	0	0	0
834	Γιοσέφ Ελιγιά	Αρσάκη	Άννας Κομνηνής	Δεξιά	49.13	Ζώνη Α	0	0	0
835	Αν. Κομνηνής	Ζαλοκώστα	Γιόσεφ Ελιγιά	Αριστερή	35.82	Ζώνη Α	0	0	0
836	Αν. Κομνηνής	Μητροπόλεως	Αρσάκη	Αριστερή	8.81	Ζώνη Α	13	0	13
837	Γιοσέφ Ελιγιά	Ψαλίδα Αθ.	Αρσάκη	Δεξιά	43.55	Ζώνη Α	0	0	0
838	Αρσάκη	Ανώνυμη	Γιόσεφ Ελιγιά	Αριστερή	10.85	Ζώνη Α	0	0	0
839	Ανώνυμη	Ανώνυμη	Γιόσεφ Ελιγιά	Δεξιά	26.42	Ζώνη Α	0	0	0
840	Ανώνυμη	Ψαλίδα Αθ.	Αρσάκη	Δεξιά	32.39	Ζώνη Α	0	0	0
841	Αρσάκη	Ανώνυμη	Ανώνυμη	Δεξιά	49.37	Ζώνη Α	0	0	0
842	Ανώνυμη	Ψαλίδα Αθ.	Αρσάκη	Αριστερή	17.58	Ζώνη Α	0	0	0
843	Ανώνυμη	Αβέρωφ	Ψαλίδα ΑΘ.	Αριστερή	11.27	Ζώνη Α	0	0	0
844	Γαριβάλδη	Ακτή Μιαούλη	Γιόσεφ Ελιγιά	Δεξιά	225.27	Ζώνη Β	0	0	0



α/α	Όνομα οδού	Από	Έως	Πλευρά	Μήκος (m)	Ζώνη	Γενικές θέσεις	Ειδικές θέσεις	Συνολικές θέσεις
845	Γαριβάλδη	Γιόσεφ Ελιγιά	Ανώνυμη	Δεξιά	79.57	Ζώνη Β	0	0	0
846	Γαριβάλδη	Ανώνυμη	Εθν. Αντιστάσεως	Δεξιά	36.92	Ζώνη Β	0	6	6
847	Γαριβάλδη	Εθν. Αντιστάσεως	Χώρος Στάθμευσης	Δεξιά	59.39	Ζώνη Β	5	5	10
848	Εθνικής Αντιστάσεως	Αρσάκη	Αβέρωφ	Αριστερή	99.53	Ζώνη Α	16	0	16
849	Γιοσέφ Ελιγιά	Αβέρωφ	Αρσάκη	Αριστερή	67.56	Ζώνη Α	0	0	0
850	Εθνικής Αντιστάσεως	Αετοράχης	Αρσάκη	Αριστερή	95.62	Ζώνη Α	11	0	11
851	Αετοράχης	Εθν. Αντιστάσεως	Γιόσεφ Ελιγιά	Δεξιά	65.27	Ζώνη Α	0	0	0
852	Αετοράχης	Αετοράχης	Γιόσεφ Ελιγιά	Αριστερή	47.94	Ζώνη Α	0	0	0
853	Γιοσέφ Ελιγιά	Αετοράχης	Γαριβάλδη	Αριστερή	67.21	Ζώνη Α	0	0	0
854	Αετοράχης	Εθν. Αντιστάσεως	Αετοράχης	Αριστερή	15.90	Ζώνη Α	0	0	0
855	Ανώνυμη	Ανώνυμη	Διονυσίου Φιλοσόφου	Αριστερή	27.40	Ζώνη Α	0	0	0
856	Ανώνυμη	Ανώνυμη	Διονυσίου Φιλοσόφου	Δεξιά	35.17	Ζώνη Α	0	0	0
857	Εθνικής Αντιστάσεως	Δ. Φιλοσόφου	Αετοράχης	Δεξιά	25.53	Ζώνη Α	0	0	0
858	Αρσάκη	Γιόσεφ Ελιγιά	Εθν. Αντιστάσεως	Δεξιά	39.66	Ζώνη Α	0	0	0
859	Αβέρωφ	Εθν. Αντιστάσεως	Γιόσεφ Ελιγιά	Αριστερή	29.72	Ζώνη Α	0	0	0
860	Πατρ. Ιωσάφ	Θωμά Παλαιολόγου	Κων. Καραμανλή	Αριστερή	63.01	Ζώνη Κάστρου	0	0	0
861	Εθνικής Αντιστάσεως	Αετοράχης	Αβέρωφ	Δεξιά	224.03	Ζώνη Α	0	0	0
862	Καραμανλή	Εθν. Αντιστάσεως	Νεοπτόλεμου	Αριστερή	42.36	Ζώνη Α	9	0	9
863	Αβέρωφ	Παλαιολόγου	Εθν. Αντιστάσεως	Αριστερή	49.93	Ζώνη Α	0	7	7
864	Δ. Φιλοσόφου	Κων. Καραμανλή	Γλυκιδών	Δεξιά	150.10	Ζώνη Β	16	0	16
865	Καραμανλή	Θωμά Παλαιολόγου	Ανώνυμη	Δεξιά	39.82	Ζώνη Α	0	0	0
866	Καραμανλή	Ανώνυμη	Μονοπατάκι	Δεξιά	130.20	Ζώνη Α	4	0	4



α/α	Όνομα οδού	Από	Έως	Πλευρά	Μήκος (m)	Ζώνη	Γενικές θέσεις	Ειδικές θέσεις	Συνολικές θέσεις
867	Καραμανλή	Μονοπατάκι	Δ. Φιλοσόγου	Δεξιά	77.63	Ζώνη Α	0	0	0
868	Καραμανλή	Δ. Φιλοσόφου	Ευαγγελίδη	Δεξιά	103.04	Ζώνη Β	0	0	0
869	Γλυκιδών	Διονυσίου Φιλοσόφου	Προκοπίου Ιστορικού	Δεξιά	68.86	Ζώνη Κάστρου	0	0	0
870	Δ. Φιλοσόφου	Ταβέρνα Φροσύνη	Κυρά Χώρος Στάθμευσης	Δεξιά	895.95	Ζώνη Β	135	0	135
871	Δ. Φιλοσόφου	Γλυκιδών	Ταβέρνα Φροσύνη	Κυρά Δεξιά	92.56	Ζώνη Β	4	3	7
872	Πρ. Ιστορικού	Γλυκηδων	Θωμά Παλαιολόγου	Δεξιά	132.79	Ζώνη Κάστρου	0	0	0
873	Γλυκιδών	Διονυσίου Φιλοσόφου	Προκοπίου Ιστορικού	Αριστερή	64.75	Ζώνη Κάστρου	0	0	0
874	Γλυκιδών	Προκοπίου Ιστορικού	Σοφίας Φαρίδου	Δεξιά	95.40	Ζώνη Κάστρου	0	0	0
875	Γλυκιδών	Σοφίας Φαρίδου	Ανδρονίκου Παλαιολόγου	Δεξιά	68.91	Ζώνη Κάστρου	0	0	0
876	Β. Μακρή	Ανδρονίκου Παλαιολόγου	Κυρά Βασιλικής	Δεξιά	49.57	Ζώνη Κάστρου	0	0	0
877	Κυρά Βασιλικής	Ανώνυμη	Βησσαρίωνος Μακρή	Αριστερή	38.35	Ζώνη Κάστρου	0	0	0
878	Κυρά Βασιλικής	Πατρ. Ιωασάφ	Ανώνυμη	Αριστερή	85.87	Ζώνη Κάστρου	0	0	0
879	Κυρά Βασιλικής	Ανώνυμη	Γωνία	Αριστερή	30.67	Ζώνη Κάστρου	0	0	0
880	Πατρ. Ιωασάφ	Βασιλικής	Οικονόμου	Δεξιά	28.08	Ζώνη Κάστρου	0	0	0



Παραδοτέο Δ

α/α	Όνομα οδού	Από	Έως	Πλευρά	Μήκος (m)	Ζώνη	Γενικές θέσεις	Ειδικές θέσεις	Συνολικές θέσεις
881	Πατρ. Ιωσάφ	Οικονόμου	Μεταξά Νήφωνος	Δεξιά	28.58	Ζώνη Κάστρου	0	0	0
882	Ανώνυμη	Μάνθου Οικονόμου	Θωμά Παλαιολόγου	Αριστερή	44.31	Ζώνη Κάστρου	0	0	0
883	Οικονόμου	Θωμά Παλαιολόγου	Οικονόμου	Αριστερή	33.45	Ζώνη Κάστρου	0	0	0
884	Μ. Ανθρακίτη	Θωμά Παλαιολόγου	Μάνθου Οικονόμου	Δεξιά	21.48	Ζώνη Κάστρου	0	0	0
885	Οικονόμου	Οικονόμου	Τσεκούλη	Αριστερή	30.68	Ζώνη Κάστρου	0	0	0
886	Γκούμα	Ανώνυμη	Πατρ. Ιωασ'αφ	Δεξιά	45.11	Ζώνη Κάστρου	0	0	0
887	Οικονόμου	Τσεκούλη	Νήφωνος Μεταξά	Αριστερή	37.24	Ζώνη Κάστρου	0	0	0
888	Οικονόμου	Νήφωνος Μεταξά	Στροφή Πατρ. Ιωασάφ	Αριστερή	41.16	Ζώνη Κάστρου	0	0	0
889	Οικονόμου	Στροφή Πατρ. Ιωασάφ	Πατρ. Ιωασάφ	Αριστερή	28.71	Ζώνη Κάστρου	0	0	0
890	Πατρ. Ιωσάφ	Οικονόμου	Μεταξά Νήφωνος	Αριστερή	44.12	Ζώνη Κάστρου	0	0	0
891	Οικονόμου	Στροφή Πατρ. Ιωασάφ	Πατρ. Ιωασάφ	Δεξιά	47.07	Ζώνη Κάστρου	0	0	0
892	Οικονόμου	Ανώνυμη	Στροφή Πατρ. Ιωασάφ	Δεξιά	76.92	Ζώνη Κάστρου	0	0	0
893	Κυρά Βασιλικής	Πατρ. Ιωασάφ	Ανώνυμη	Δεξιά	19.46	Ζώνη Κάστρου	0	0	0



Παραδοτέο Δ

α/α	Όνομα οδού	Από	Έως	Πλευρά	Μήκος (m)	Ζώνη	Γενικές θέσεις	Ειδικές θέσεις	Συνολικές θέσεις
894	Κυρά Βασιλικής	Ανώνυμη	Ανώνυμη	Δεξιά	27.90	Ζώνη Κάστρου	0	0	0
895	Πλατεία Κατσαντώνη	Χώρος Στάθμευσης	Μακρή	Αριστερή	63.96	Ζώνη Κάστρου	9	0	9
896	Κυρά Βασιλικής	Βησσαρίων Μακρή	Βησσαρίων Μακρή	Δεξιά	27.98	Ζώνη Κάστρου	0	0	0
897	Κυρά Βασιλικής	Γωνία	Βησσαρίων Μακρή	Δεξιά	23.27	Ζώνη Κάστρου	0	0	0
898	Παλαιολόγου	Βησ. Μακρή	Γλυκηδών	Δεξιά	27.72	Ζώνη Κάστρου	0	0	0
899	Σ. Τσαπαλάμου	Γλυκηδων	Βάγια Θανάση	Δεξιά	44.67	Ζώνη Κάστρου	0	0	0
900	Γλυκιδών	Βάγια Θανάση	Ανδρονίκου Παλαιολόγου	Αριστερή	19.22	Ζώνη Κάστρου	0	0	0
901	Νούτσου	Γωνία Χαμάμ	Γλυκηδών	Αριστερή	68.94	Ζώνη Κάστρου	0	0	0
902	Γλυκιδών	Σοφίας Φαρίδου	Βάγια Θανάση	Αριστερή	50.58	Ζώνη Κάστρου	0	0	0
903	Πρ. Ιστορικού	Νούτσου	Γλυκηδων	Δεξιά	97.07	Ζώνη Κάστρου	0	0	0
904	Γλυκιδών	Προκοπίου Ιστορικού	Σοφίας Φαρίδου	Αριστερή	70.95	Ζώνη Κάστρου	0	0	0
905	Γαριβάλδη	Εθν. Αντιστάσεως	Ανώνυμη	Αριστερή	114.45	Ζώνη Β	5	0	5
906	Οικονόμου	Θωμά Παλαιολόγου	Ανώνυμη	Δεξιά	106.13	Ζώνη Κάστρου	0	0	0
907	Πρ. Ιστορικού	Γλυκηδων	Αφαραδων	Αριστερή	42.26	Ζώνη Κάστρου	0	0	0



Παραδοτέο Δ

α/α	Όνομα οδού	Από	Έως	Πλευρά	Μήκος (m)	Ζώνη	Γενικές θέσεις	Ειδικές θέσεις	Συνολικές θέσεις
908	Πρ. Ιστορικού	Αφαράδων	Στρατηγοπούλου	Αριστερή	79.95	Ζώνη Κάστρου	0	2	2
909	Αδ. Αχαράδων	Στρατηγοπούλου	Γρηγορίου Ιστορικού	Αριστερή	141.21	Ζώνη Κάστρου	0	0	0
910	Στρατηγοπούλου	Φιλανθρωπινών	Προκοπίου Ιστορικού	Αριστερή	120.96	Ζώνη Κάστρου	0	0	0
911	Φιλανθρωπινων	Στρατηγοπούλου	Θωμά Παλαιολόγου	Δεξιά	68.65	Ζώνη Κάστρου	0	0	0
912	Γλυκιδών	Ανδρονίκου Παλαιολόγου	Βυσσαρίων Μακρή	Αριστερή	40.78	Ζώνη Κάστρου	0	0	0
913	Παλαιολόγου	Στρατηγοπούλου	Βησ. Μακρή	Αριστερή	104.08	Ζώνη Κάστρου	0	0	0
914	Στρατηγοπούλου	Ανδρονίκου Παλαιολόγου	Αφαράδων	Δεξιά	66.57	Ζώνη Κάστρου	0	0	0
915	Στρατηγοπούλου	Ανδρονίκου Παλαιολόγου	Φιλανθρωπινών	Αριστερή	43.66	Ζώνη Κάστρου	0	0	0
916	Παλαιολόγου	Ανώνυμη	Στρατηγοπούλου	Αριστερή	27.56	Ζώνη Κάστρου	0	0	0
917	Φιλανθρωπινων	Στρατηγοπούλου	Ανώνυμη	Αριστερή	46.38	Ζώνη Κάστρου	0	0	0
918	Φιλανθρωπινων	Ανωνυμη	Θωμά Παλαιολόγου	Αριστερή	89.42	Ζώνη Κάστρου	0	0	0
919	Παλαιολόγου	Πατρ. Ιωασάφ	Ανώνυμη	Αριστερή	18.03	Ζώνη Κάστρου	0	0	0
920	Πατρ. Ιωσάφ	Θωμά Παλαιολόγου	Κων. Καραμανλή	Δεξιά	72.54	Ζώνη Κάστρου	0	0	0



Παραδοτέο Δ

α/α	Όνομα οδού	Από	Έως	Πλευρά	Μήκος (m)	Ζώνη	Γενικές θέσεις	Ειδικές θέσεις	Συνολικές θέσεις
921	Πατρ. Ιωσάφ	Βασιλικής	Ανδρονίκου Παλαιολόγου	Δεξιά	108.15	Ζώνη Κάστρου	0	0	0
922	Τσεκούλη	Κούμα	Μάνθου Οικονόμου	Αριστερή	41.91	Ζώνη Κάστρου	0	0	0
923	Τσεκούλη	Ανώνυμη	Μάνθου Οικονόμου	Δεξιά	56.86	Ζώνη Κάστρου	0	0	0
924	Πατρ. Ιωσάφ	Μεταξά Νήφωνος	Κούμα	Αριστερή	7.45	Ζώνη Κάστρου	0	0	0
925	Γκούμα	Ανώνυμη	Πατρ. Ιωσάφ	Αριστερή	44.00	Ζώνη Κάστρου	0	0	0
926	Πατρ. Ιωσάφ	Κούμα	Τσεκούλη	Αριστερή	52.94	Ζώνη Κάστρου	0	0	0
927	Τσεκούλη	Ανώνυμη	Κούμα	Αριστερή	17.82	Ζώνη Κάστρου	0	0	0
928	Πατρ. Ιωσάφ	Τσεκούλη	Θωμά Παλαιολόγου	Αριστερή	57.00	Ζώνη Κάστρου	0	0	0
929	Τσεκούλη	Πατρ. Ιωσάφ	Ανώνυμη	Αριστερή	48.30	Ζώνη Κάστρου	0	0	0
930	Ανώνυμη	Ανώνυμη	Τσεκούλη	Αριστερή	36.02	Ζώνη Κάστρου	0	0	0
931	Μ. Ανθρακίτη	Μάνθου Οικονόμου	Τσεκούλη	Δεξιά	28.56	Ζώνη Κάστρου	0	0	0
932	Ανώνυμη	Μάνθου Οικονόμου	Πατρ. Ιωσάφ	Αριστερή	145.71	Ζώνη Κάστρου	0	8	8
933	Μ. Ανθρακίτη	Ανώνυμη	Πατρ. Ιωσάφ	Δεξιά	82.53	Ζώνη Κάστρου	0	0	0



Παραδοτέο Δ

α/α	Όνομα οδού	Από	Έως	Πλευρά	Μήκος (m)	Ζώνη	Γενικές θέσεις	Ειδικές θέσεις	Συνολικές θέσεις
934	Μ. Ανθρακίτη	Μάνθου Οικονόμου	Τσεκούλη	Αριστερή	22.51	Ζώνη Κάστρου	0	0	0
935	Πρ. Ιστορικού	Νούτσου	Γλυκηδων	Δεξιά	80.15	Ζώνη Κάστρου	0	0	0
936	Πύλη Κάστρου	Δ. Φιλοσόφου	Μάνθου Οικονόμου	Αριστερή	31.66	Ζώνη Κάστρου	0	0	0
937	Πύλη Κάστρου	Δ. Φιλοσόφου	Μάνθου Οικονόμου	Δεξιά	33.84	Ζώνη Κάστρου	0	0	0
938	Νούτσου		Γωνία Χαμάμ	Δεξιά	48.29	Ζώνη Κάστρου	0	0	0
939	Κυρά Βασιλικής	Πατρ. Ιωασάφ	Γωνία	Δεξιά	44.83	Ζώνη Κάστρου	0	0	0
940	Κυρά Βασιλικής	Οικονόμου	Πατρ. Ιωασάφ	Δεξιά	22.10	Ζώνη Κάστρου	0	0	0
941	Κυρά Βασιλικής	Ανώνυμη	Πλ. Κατσαντώνη	Δεξιά	106.23	Ζώνη Κάστρου	0	0	0
942	Κυρά Βασιλικής	Ανώνυμη	Ανώνυμη	Δεξιά	47.48	Ζώνη Κάστρου	0	0	0
943	Β. Μακρή	Ανώνυμη	Ανώνυμη	Αριστερή	61.68	Ζώνη Κάστρου	0	0	0
944	Ιερομνήμονος	Ανώνυμη	Βησ. Μακρή	Αριστερή	24.94	Ζώνη Κάστρου	0	0	0
945	Ιερομνήμονος	Ανώνυμη	Βησ. Μακρή	Δεξιά	25.41	Ζώνη Κάστρου	0	0	0
946	Ιερομνήμονος	Βησ. Μακρή	Ανδρονίκου Παλαιολόγου	Δεξιά	21.88	Ζώνη Κάστρου	0	0	0



Παραδοτέο Δ

α/α	Όνομα οδού	Από	Έως	Πλευρά	Μήκος (m)	Ζώνη	Γενικές θέσεις	Ειδικές θέσεις	Συνολικές θέσεις
947	Ιερομνήμονος	Βησ. Μακρή	Ανδρονίκου Παλαιολόγου	Αριστερή	22.11	Ζώνη Κάστρου	0	0	0
948	Σουγδούρη	Βησ. Μακρή	Ανδρονίκου Παλαιολόγου	Αριστερή	13.11	Ζώνη Κάστρου	0	0	0
949	Παλαιολόγου	Γραμματικού	Πλ. Κατσαντώνη	Δεξιά	58.96	Ζώνη Κάστρου	0	4	4
950	Γραμματικού	Βάγια Θανάση	Ανδρονίκου Παλαιολόγου	Δεξιά	34.88	Ζώνη Κάστρου	0	0	0
951	Γραμματικού	Βάγια Θανάση	Ανδρονίκου Παλαιολόγου	Αριστερή	33.95	Ζώνη Κάστρου	0	0	0
952	Θ. Βάγια	Γραμματικού	Σταύρου Τσαλαπάνου	Αριστερή	13.44	Ζώνη Κάστρου	0	0	0
953	Σ. Τσαπαλάμου	Γλυκηδων	Βάγια Θανάση	Αριστερή	37.40	Ζώνη Κάστρου	0	0	0
954	Σ. Τσαπαλάμου	Βάγια Θανάση	Νούτσου	Δεξιά	73.69	Ζώνη Κάστρου	0	0	0
955	Σουγδούρη	Στροφή	Στ. Τσαπαλάμου	Αριστερή	32.62	Ζώνη Κάστρου	0	0	0
956	Νούτσου	Φυλακές		Αριστερή	55.30	Ζώνη Κάστρου	0	0	0
957	Σουγδούρη	Νούτσου	Στροφή	Δεξιά	58.14	Ζώνη Κάστρου	0	0	0
958	Σουγδούρη	Βησ. Μακρή	Ανδρονίκου Παλαιολόγου	Δεξιά	26.17	Ζώνη Κάστρου	0	0	0
959	Σουγδούρη	Ανδρονίκου Παλαιολόγου	Βάγια Θανάση	Δεξιά	28.70	Ζώνη Κάστρου	0	0	0



Παραδοτέο Δ

α/α	Όνομα οδού	Από	Έως	Πλευρά	Μήκος (m)	Ζώνη	Γενικές θέσεις	Ειδικές θέσεις	Συνολικές θέσεις
960	Σουγδούρη	Ανδρονίκου Παλαιολόγου	Βάγια Θανάση	Αριστερή	30.75	Ζώνη Κάστρου	0	0	0
961	Θ. Βάγια	Μακρή	Στάυρου Τσαλαπανου	Δεξιά	63.73	Ζώνη Κάστρου	0	0	0
962	Σουγδούρη	Νούτσου	Στροφή	Αριστερή	31.13	Ζώνη Κάστρου	0	0	0
963	Σουγδούρη	Βάγια Θανάση	Νούτσου	Δεξιά	29.24	Ζώνη Κάστρου	0	0	0
964	Σουγδούρη	Στροφή	Στ. Τσαπαλάμου	Δεξιά	32.08	Ζώνη Κάστρου	0	0	0
965	Νούτσου	Φυλακές		Δεξιά	43.94	Ζώνη Κάστρου	0	0	0
966	Ναπολέων Ζέρβα	Νεοφύτου Δούκα	Καραολή και Δημητρίου	Δεξιά	17.44	Ζώνη Γ	0	0	0
967	Στράτη	Θωμαΐδου	Παρκινγκ	Αριστερή	43.42	Ζώνη Β	0	0	0
968	Θωμαΐδου	Στρατη	Κουσουρίδη	Δεξιά	28.11	Ζώνη Β	0	0	0
969	Αδιάνοικτο			Δεξιά	26.28	Ζώνη Β	0	0	0
970	Πάρ. Μανδηλαρά	Μανδηλαρά	Παρ. Μανδηλαρά	Δεξιά	16.06	Ζώνη Γ	0	0	0
971	Δ. Φιλοσόφου	Ταβέρνα Φροσύνη	Κυρά Χώρος Στάθμευσης	Αριστερή	915.85	Ζώνη Β	135	0	135
972	Δ. Φιλοσόφου	παράδρομος	παράδρομος	Δεξιά	108.99	Ζώνη Β	30	0	30
973	Δ. Φιλοσόφου	Παράδρομος Χώρος Στάθμευσης	Παράδρομος Χώρος Στάθμευσης	Αριστερή	86.89	Ζώνη Β	45	0	45
974	Δ. Φιλοσόφου	Χώρος Στάθμευσης	Χώρος Στάθμευσης	Αριστερή	41.70	Ζώνη Β	8	0	8
975	Δ. Φιλοσόφου	Κων. Καραμανλή	Γλυκίδων	Αριστερή	136.30	Ζώνη Β	0	0	0
976	Δ. Φιλοσόφου	Γλυκίδων	Κυρά Ταβέρνα Φροσύνη	Αριστερή	94.36	Ζώνη Β	16	0	16



α/α	Όνομα οδού	Από	Έως	Πλευρά	Μήκος (m)	Ζώνη	Γενικές θέσεις	Ειδικές θέσεις	Συνολικές θέσεις
977	Νεομάρτυρος Ιωάννου	Γωνία Μπιζανίου	Μπιζανίου	Αριστερή	12.58	Ζώνη Β	0	0	0
978	Κουσουρίδη	Θωμαΐδου	Πάρκινγκ	Αριστερή	42.67	Ζώνη Β	0	0	0
979	Αδιάνοικτο			Αριστερή	29.35	Ζώνη Β	0	0	0
980	Σόλωνος	Λαϊκή Αγορά	Λαϊκή Αγορά	Δεξιά	32.78	Ζώνη Β	0	0	0
981	Νεομάρτυρος Ιωάννου	Τσιρογιάννη	Γωνία Σόλωνος	Αριστερή	19.69	Ζώνη Β	0	0	0
982	Ελένης Ζωγράφου	Δωδώνης	Ακαδημίας	Αριστερή	81.67	Ζώνη Γ	11	0	11
983	Ελένης Ζωγράφου	Ι. Καποδιστρίου	Ακαδημίας	Δεξιά	87.52	Ζώνη Γ	14	0	14
984	Μολοσσών	Ανδρέα Κάλβου	Λίνας Τσαλδάρη	Δεξιά	151.84	Ζώνη Β	0	0	0
985	Λίνας Τσαλδάρη	Χαώνων	Μολοσσών	Αριστερή	61.65	Ζώνη Β	0	0	0
986	Μολοσσών	Ρώμα	Λίνας Τσαλδάρη	Αριστερή	206.31	Ζώνη Γ	0	0	0
987	Αγίου Κοσμά	Πλ. Ειρήνης	Αιακιδών	Αριστερή	172.05	Ζώνη Γ	0	0	0
988	Πλατεία Ειρήνης	Μολοσσών	Αγίου Κοσμά	Αριστερή	42.90	Ζώνη Γ	0	0	0
989	Ριζάρη	Δ. Σολωμού	21ης Φεβρουαρίου	Αριστερή	33.64	Ζώνη Γ	0	0	0
990	Σολωμού	Αδμήττου	Πατσιμαδη	Αριστερή	192.69	Ζώνη Γ	0	0	0
991	Αγίας Νάπας	Μιχ. Τοσίτσα	Ανώνυμη Οδός	Δεξιά	105.39	Ζώνη Γ	0	0	0
992	Τοσίτσα	Αγίας Νάπας	Κενάν Μεσσαρέ	Αριστερή	42.68	Ζώνη Γ	0	0	0
993	Αδιάνοικτη	Αγίας Νάπας	Κενάν Μεσσαρέ	Δεξιά	62.68	Ζώνη Γ	0	0	0
994	Αγίας Νάπας	Ανώνυμη	Φωτόπουλου	Δεξιά	137.41	Ζώνη Γ	0	0	0
995	Αδιάνοικτη	Αγίας Νάπας	Κενάν Μεσσαρέ	Αριστερή	63.42	Ζώνη Γ	0	0	0
996	Φωτόπουλου	Αγίας Νάπας	Κενάν Μεσσαρέ	Δεξιά	94.02	Ζώνη Γ	0	0	0
997	Αγίας Νάπας	Φωτόπουλου	Μανωλιάσσης	Δεξιά	50.28	Ζώνη Γ	0	0	0
998	Μανωλιάσσης	Αγίας Νάπας	Αναγνωστοπούλου	Δεξιά	46.47	Ζώνη Γ	0	0	0



α/α	Όνομα οδού	Από	Έως	Πλευρά	Μήκος (m)	Ζώνη	Γενικές θέσεις	Ειδικές θέσεις	Συνολικές θέσεις
999	Αναγνωστόπουλου	Κενάν Μεσσαρέ	Μανωλιάσσης	Αριστερή	87.23	Ζώνη Γ	0	0	0
1000	Φωτόπουλου	Αγίας Νάπας	Κενάν Μεσσαρέ	Αριστερή	96.05	Ζώνη Γ	0	0	0
1001	Αναγνωστόπουλου	Κενάν Μεσσαρέ	Ανώνυμη Οδός	Δεξιά	42.79	Ζώνη Γ	0	0	0
1002	Κωστάκη	Ανώνυμη	Αναγνωστοπούλου	Αριστερή	143.00	Ζώνη Γ	0	0	0
1003	Κωστάκη	Κενάν Μεσσαρέ	Ανώνυμη	Αριστερή	58.06	Ζώνη Γ	0	0	0
1004	Κενάν Μεσσαρέ	Ανώνυμη	Νικοπόλεως	Αριστερή	27.52	Ζώνη Γ	0	0	0
1005	Βελισσάριου	Λεάνδρου Βρανούση	Κενάν Μεσσαρέ	Δεξιά	18.59	Ζώνη Γ	0	0	0
1006	Βελισσάριου	Αγίου Κοσμά	Αντώνη Τρίτση	Δεξιά	25.23	Ζώνη Γ	0	0	0
1007	Βελισσάριου	Αντώνη Τρίτση	Λεάνδρου Βρανούση	Δεξιά	247.76	Ζώνη Γ	29	0	29
1008	Αγίου Κοσμά	Κυκλικός κόμβος	Ευάγγελου Πανούτσου	Αριστερή	87.29	Ζώνη Γ	12	0	12
1009	Χαώνων	Λίνας Τσαλδάρη	Θεσπρωτών	Δεξιά	94.98	Ζώνη Γ	0	0	0
1010	Χαώνων	Θεσπρωτών	Αδιέξοδο	Δεξιά	131.62	Ζώνη Γ	0	0	0
1011	Πάροδος Χαώνων	Χαώνων	Αγίου Κοσμά	Δεξιά	36.07	Ζώνη Γ	0	0	0
1012	Παπανούτσου	Αγίου Κοσμά	Ιάσονος	Αριστερή	136.76	Ζώνη Γ	0	0	0
1013	Ιάσωνος	Ευ. Πανούτσου	Αγ. Κοσμά	Αριστερή	65.62	Ζώνη Γ	0	0	0
1014	Αγίου Κοσμά		Ιάσονος	Δεξιά	49.57	Ζώνη Γ	11	0	11
1015	Αγίου Κοσμά	Ευάγγελου Παπανούτσου		Δεξιά	10.54	Ζώνη Γ	0	0	0
1016	Μανωλιάσσης	Μανωλιάσσης	Σπύρου Μπαλατζή	Δεξιά	8.97	Ζώνη Γ	0	0	0
1017	Σπύρου Μπαλατζή	Μανωλιάσσης	Γύζη	Δεξιά	158.50	Ζώνη Γ	0	0	0
1018	Μεκαλή	Τάσου Ισαάκ	Ευ. Παπανούτσου	Δεξιά	267.66	Ζώνη Γ	40	0	40
1019	Μανωλιάσσης	Μανωλιάσσης	Ιάσονος	Αριστερή	64.04	Ζώνη Γ	0	0	0
1020	Τάσου Ισαάκ	Γύζη	Μεκαλή	Δεξιά	70.41	Ζώνη Γ	0	0	0



α/α	Όνομα οδού	Από	Έως	Πλευρά	Μήκος (m)	Ζώνη	Γενικές θέσεις	Ειδικές θέσεις	Συνολικές θέσεις
1021	Παπανούτσου	Ιάσονος	Ερμή Ευαγγελίδη	Δεξιά	27.39	Ζώνη Γ	0	0	0
1022	Παπανούτσου	Ερμή Ευαγγελίδη	Λυκούργου	Δεξιά	81.55	Ζώνη Γ	0	0	0
1023	Παπανούτσου	Λυκούργου	Μανωλιάσσης	Δεξιά	12.30	Ζώνη Γ	0	0	0
1024	Αδιάνοικτη οδός	Σπύρου Μπαλατζή	Σπύρου Μπαλατζή	Δεξιά	267.05	Ζώνη Γ	0	0	0
1025	Γύζη	Νικ. Γύζη	Σπύρου Μπαλατζή	Αριστερή	80.23	Ζώνη Γ	0	0	0
1026	Παπανούτσου	Μέκαλη	Ιάσονος	Δεξιά	57.87	Ζώνη Γ	0	0	0
1027	Δρίσκου	Ανώνυμη	Δρίσκου	Αριστερή	93.07	Ζώνη Γ	0	0	0
1028	Αιακιδών	Χολέβα	Ερμή Ευαγγελίδη	Δεξιά	85.86	Ζώνη Γ	0	0	0
1029	Αιακιδών	Ερμή Ευαγγελίδη	Αλκέτα Βασιλείου	Δεξιά	29.44	Ζώνη Γ	0	0	0
1030	Αλκέτα	Αιακιδών	Αδελφών Ριζάρη	Δεξιά	109.32	Ζώνη Γ	0	0	0
1031	Χολέβα	Ανώνυμη	Παρ. 5η Κούρκουλα	Δεξιά	25.27	Ζώνη Γ	0	0	0
1032	Χολέβα	Παρ. 5η Κούρκουλα	Ανώνυμη	Δεξιά	12.38	Ζώνη Γ	0	0	0
1033	Χολέβα	Ανώνυμη	Αιακιδών	Δεξιά	78.76	Ζώνη Γ	0	0	0
1034	Πλαπούτα	Δρίσκου	Αλκέτα Βασιλείου	Αριστερή	98.80	Ζώνη Γ	0	0	0
1035	Ανώνυμη οδός	Χολέβα	Δρίσκου	Αριστερή	84.38	Ζώνη Γ	0	0	0
1036	Πάροδος 5η Κουρκούλα	Χολέβα	Αδιέξοδο	Δεξιά	144.66	Ζώνη Γ	0	0	0
1037	Δρίσκου	Μεσολογγίου	Ανώνυμη	Αριστερή	25.33	Ζώνη Γ	0	0	0
1038	Χολέβα	Μεσολογγίου	Ανώνυμη	Δεξιά	36.24	Ζώνη Γ	0	0	0
1039	Μεσολογγίου	Χολέβα	Δρίσκου	Αριστερή	22.37	Ζώνη Γ	0	0	0
1040	Μεσολογγίου	Χολέβα	Χολέβα	Αριστερή	29.85	Ζώνη Γ	0	0	0
1041	Ανώνυμη οδός	Χολέβα	Δρίσκου	Δεξιά	81.64	Ζώνη Γ	0	0	0
1042	Δρίσκου	Μεσολογγίου	Πέντε Πηγαδιών	Δεξιά	56.48	Ζώνη Γ	0	0	0
1043	Μεσολογγίου	Δρίσκου	Ανώνυμη	Αριστερή	26.39	Ζώνη Γ	0	0	0
1044	Ανώνυμη οδός	Δρίσκου	Ανώνυμη	Δεξιά	45.40	Ζώνη Γ	0	0	0
1045	Μεσολογγίου	Ανώνυμη	21ης Φεβρουαρίου	Αριστερή	144.86	Ζώνη Γ	0	0	0



α/α	Όνομα οδού	Από	Έως	Πλευρά	Μήκος (m)	Ζώνη	Γενικές θέσεις	Ειδικές θέσεις	Συνολικές θέσεις
1046	Ανώνυμη οδός	Μεσολογγίου	Ανώνυμη	Αριστερή	76.95	Ζώνη Γ	0	0	0
1047	Γιάννη Κώστα	Γιάννη Σταθά	Μεσολογγίου	Δεξιά	97.81	Ζώνη Γ	0	0	0
1048	Γιάννη Σταθά	Γιάννη Κώστα	Ζίτσης	Αριστερή	20.92	Ζώνη Γ	0	0	0
1049	Μεσολογγίου	Γιάννη Κώστα	21ης Φεβρουαρίου	Δεξιά	77.39	Ζώνη Γ	0	0	0
1050	Ζίτσης	21ης Φεβρουαρίου	Γιάννη Σταθά	Δεξιά	79.73	Ζώνη Γ	0	0	0
1051	Γιάννη Σταθά	Ζίτσης	21ης Φεβρουαρίου	Αριστερή	52.88	Ζώνη Γ	0	0	0
1052	Ζίτσης	21ης Φεβρουαρίου	Γιάννη Σταθά	Αριστερή	67.53	Ζώνη Γ	0	0	0
1053	Σκοπούλη	Τσάτσου Κων.	Λεάνδρου Βρανούση	Αριστερή	92.85	Ζώνη Γ	0	0	0
1054	Τσάτσου	Βελισσαρίου	Σκοπούλη Ν.	Δεξιά	56.41	Ζώνη Γ	0	0	0
1055	Βελισσαρίου	Τσάτσου Κων/νου	Λεάνδρου Βρανούση	Αριστερή	111.42	Ζώνη Γ	12	0	12
1056	Βρανούση	Βελισσαρίου	Σκοπούλη Νικ.	Αριστερή	52.23	Ζώνη Γ	0	0	0
1057	Σκοπούλη	Τσάτσου Κων.	Λεάνδρου Βρανούση	Αριστερή	11.08	Ζώνη Γ	0	0	0
1058	Τσάτσου	Είσοδος Κέντρου	Ανώνυμη	Δεξιά	17.81	Ζώνη Γ	0	0	0
1059	Τσάτσου	Ανώνυμη	Μέκαλη	Δεξιά	20.52	Ζώνη Γ	0	0	0
1060	Ανώνυμη οδός	Λεάνδρου Βρανούση	Τσάτσου Κωνσταντίνου	Δεξιά	166.11	Ζώνη Γ	0	0	0
1061	Βρανούση	Τάσου Ισαάκ	Μέκαλη Παν.	Αριστερή	48.58	Ζώνη Γ	0	0	0
1062	Βρανούση	Σκοπούλη Νικ.	Τάσου Ισαάκ	Αριστερή	36.77	Ζώνη Γ	0	0	0
1063	Μεκαλή	Λεάνδρου Βρανούση	Τσάτσου Κων.	Αριστερή	65.24	Ζώνη Γ	0	0	0
1064	Τάσου Ισαάκ	Μέκαλη	Λεάνδρου Βρανούση	Δεξιά	28.07	Ζώνη Γ	0	0	0
1065	Βρανούση	Τάσου Ισαάκ	Μέκαλη Παν.	Δεξιά	29.75	Ζώνη Γ	0	0	0
1066	Μεκαλή	Τάσου Ισαάκ	Λεάνδρου Βρανούση	Αριστερή	12.04	Ζώνη Γ	0	0	0
1067	Σπύρου Μπαλατζή	Γύζη	Στάμου	Δεξιά	46.48	Ζώνη Γ	0	0	0
1068	Γύζη	Νικ. Γύζη	Σπύρου Μπαλατζή	Δεξιά	82.57	Ζώνη Γ	0	0	0
1069	Γύζη	Στάμου Ιωάννη	Νικ. Γύζη	Δεξιά	48.02	Ζώνη Γ	0	0	0
1070	Στάμου	Σπύρου Μπαλατζή	Γύζη	Δεξιά	90.12	Ζώνη Γ	0	0	0



α/α	Όνομα οδού	Από	Έως	Πλευρά	Μήκος (m)	Ζώνη	Γενικές θέσεις	Ειδικές θέσεις	Συνολικές θέσεις
1071	Σπύρου Μπαλατζή	Γύζη	Στάμου	Αριστερή	47.25	Ζώνη Γ	0	0	0
1072	Σπύρου Μπαλατζή	Ανωνυμη	Γύζη	Αριστερή	23.77	Ζώνη Γ	0	0	0
1073	Ανώνυμη οδός	Σπύρου Μπαλατζή	Μανωλιάσσης	Δεξιά	68.42	Ζώνη Γ	0	0	0
1074	Μανωλιάσσης	Δία	Ανώνυμη	Αριστερή	42.42	Ζώνη Γ	0	0	0
1075	Μανωλιάσσης	Στάμου	Δία	Αριστερή	17.15	Ζώνη Γ	0	0	0
1076	Στάμου	Μανωλιάσσης	Σπύρου Μπαλατζή	Δεξιά	88.98	Ζώνη Γ	0	0	0
1077	Μανωλιάσσης	Διώνης	Στάμου	Αριστερή	13.10	Ζώνη Γ	0	0	0
1078	Μανωλιάσσης	Πλάτωνος	Διώνης	Αριστερή	26.56	Ζώνη Γ	0	0	0
1079	Μανωλιάσσης	Τάσου Ισαάκ	Πλάτωνος	Αριστερή	43.55	Ζώνη Γ	0	0	0
1080	Τάσου Ισαάκ	Μανωλιάσσης	Ανώνυμη	Δεξιά	105.12	Ζώνη Γ	0	0	0
1081	Τάσου Ισαάκ	Ανώνυμη	Σπ. Μπαλατζή	Δεξιά	26.58	Ζώνη Γ	0	0	0
1082	Στάμου	Μανωλιάσσης	Σπύρου Μπαλατζή	Αριστερή	94.21	Ζώνη Γ	0	0	0
1083	Σπύρου Μπαλατζή	Ι. Στάμου	Τάσου Ισαάκ	Αριστερή	60.50	Ζώνη Γ	0	0	0
1084	Μανωλιάσσης	Τάσου Ισαάκ	Πλάτωνος	Δεξιά	45.80	Ζώνη Γ	0	0	0
1085	Μανωλιάσσης	Αναγνωστοπούλου	Τάσου Ισαάκ	Δεξιά	152.37	Ζώνη Γ	0	0	0
1086	Πλάτωνος	Μανωλιασσης	Λάππα	Δεξιά	63.15	Ζώνη Γ	0	0	0
1087	Χολέβα	Ζίσης	Πλάτωνος	Αριστερή	17.26	Ζώνη Γ	0	0	0
1088	Πλάτωνος	Λάππα	Χολέβα	Δεξιά	71.41	Ζώνη Γ	0	0	0
1089	Παπανικολάου	Λάππα	Χολέβα	Αριστερή	136.72	Ζώνη Γ	0	0	0
1090	Χολέβα	Ζίσης	Μεσολογγίου	Δεξιά	194.96	Ζώνη Γ	0	0	0
1091	Μεσολογγίου	Χολέβα	Δρίσκου	Δεξιά	21.20	Ζώνη Γ	0	0	0
1092	Μεσολογγίου	Δρίσκου	Γωνία	Δεξιά	43.48	Ζώνη Γ	0	0	0
1093	Μεσολογγίου	Γωνία	Ζίσης	Δεξιά	137.43	Ζώνη Γ	0	0	0



Παραδοτέο Δ

α/α	Όνομα οδού	Από	Έως	Πλευρά	Μήκος (m)	Ζώνη	Γενικές θέσεις	Ειδικές θέσεις	Συνολικές θέσεις
1094	Ζίτσης	Παρ. Ζήτηση	Χολέβα	Δεξιά	25.60	Ζώνη Γ	0	0	0
1095	Ζίτσης	Μεσολογγίου		Δεξιά	19.25	Ζώνη Γ	0	0	0
1096	Κωστάκη	Κενάν Μεσσαρέ	Ανώνυμη	Δεξιά	58.67	Ζώνη Γ	0	0	0
1097	Κωστάκη	Ανώνυμη	Ανώνυμη	Δεξιά	56.35	Ζώνη Γ	0	0	0
1098	Γιάννη Σταθά	Ζίτσης	21ης Φεβρουαρίου	Δεξιά	58.01	Ζώνη Γ	0	0	0
1099	Δράκου	Κωστάκη Δημ.	Κωστάκη Δημ	Δεξιά	279.26	Ζώνη Γ	0	0	0
1100	Ανώνυμη οδός	Κωστάκη Δημ.	Ανώνυμη	Δεξιά	15.54	Ζώνη Γ	0	0	0
1101	Ζίτσης	Γιάννη Σταθά	Μεσολογγίου	Αριστερή	68.76	Ζώνη Γ	0	0	0
1102	Αγίας Νάπας	Ανώνυμη Οδός	Ανώνυμη Οδός	Αριστερή	25.64	Ζώνη Γ	0	0	0
1103	Αγίας Νάπας	Μιχ. Τοσίτσα	Ανώνυμη Οδός	Αριστερή	107.85	Ζώνη Γ	0	0	0
1104	Τάσου Ισαάκ	Ανώνυμη	Γύζη	Αριστερή	121.59	Ζώνη Γ	0	0	0
1105	Τοσίτσα	Τάσου Ισαάκ	Αγίας Νάπας	Αριστερή	50.71	Ζώνη Γ	0	0	0
1106	Ανώνυμη οδός	Τάσου Ισαάκ	Αγίας Νάπας	Δεξιά	59.55	Ζώνη Γ	0	0	0
1107	Αγίας Νάπας	Ανώνυμη Οδός	Φωτόπουλου	Αριστερή	107.18	Ζώνη Γ	0	0	0
1108	Τάσου Ισαάκ	Φωτοπούλου	Ανώνυμη	Αριστερή	104.55	Ζώνη Γ	0	0	0
1109	Ανώνυμη οδός	Τάσου Ισαάκ	Αγίας Νάπας	Αριστερή	60.68	Ζώνη Γ	0	0	0
1110	Φωτόπουλου	Τάσου Ισαάκ	Αγίας Νάπας	Δεξιά	74.95	Ζώνη Γ	0	0	0
1111	Κωστάκη	Ανώνυμη	Αναγνωστοπούλου	Δεξιά	72.69	Ζώνη Γ	0	0	0
1112	Αγράφων	Ανώνυμη Οδός	Παπανικολάου	Αριστερή	53.73	Ζώνη Γ	0	0	0
1113	Παπανικολάου	Κωστάκη Δημ.	Αγράφων	Δεξιά	34.73	Ζώνη Γ	0	0	0
1114	Αγίας Νάπας	Φωτόπουλου	Μανωλιάσσης	Αριστερή	45.40	Ζώνη Γ	0	0	0
1115	Μανωλιάσσης	Αγίας Νάπας	Τάσου Ισαάκ	Αριστερή	89.70	Ζώνη Γ	0	0	0
1116	Φωτόπουλου	Τάσου Ισαάκ	Αγίας Νάπας	Αριστερή	68.26	Ζώνη Γ	0	0	0
1117	Βελισσάριου	Λεάνδρου Βρανούση	Κενάν Μεσσαρέ	Αριστερή	19.79	Ζώνη Γ	0	0	0
1118	Τάσου Ισαάκ	Μέκαλη	Λεάνδρου Βρανούση	Αριστερή	44.33	Ζώνη Γ	0	0	0
1119	Αδιάνοικτη	Τάσου Ισαάκ	Κενάν Μεσσαρέ	Δεξιά	129.31	Ζώνη Γ	0	0	0



α/α	Όνομα οδού	Από	Έως	Πλευρά	Μήκος (m)	Ζώνη	Γενικές θέσεις	Ειδικές θέσεις	Συνολικές θέσεις
1120	Βρανούση	Βελισσαρίου	Τάσου Ισαάκ	Δεξιά	96.69	Ζώνη Γ	0	0	0
1121	Τάσου Ισαάκ	Ανώνυμη	Μέκαλη	Αριστερή	33.79	Ζώνη Γ	0	0	0
1122	Αδιάνοικτη	Τάσου Ισαάκ	Τάσου Ισαάκ	Δεξιά	129.17	Ζώνη Γ	0	0	0
1123	Τάσου Ισαάκ	Γύζη	Ανώνυμη	Αριστερή	29.72	Ζώνη Γ	0	0	0
1124	Τοσίτσα	Τάσου Ισαάκ	Αγίας Νάπας	Δεξιά	53.92	Ζώνη Γ	0	0	0
1125	Τοσίτσα	Αγίας Νάπας	Κενάν Μεσσαρέ	Δεξιά	44.79	Ζώνη Γ	0	0	0
1126	Αδιάνοικτη	Τάσου Ισαάκ	Κενάν Μεσσαρέ	Αριστερή	166.47	Ζώνη Γ	0	0	0
1127	Αδιάνοικτη			Αριστερή	45.76	Ζώνη Γ	0	0	0
1128	Τάσου Ισαάκ	Σπύρου Μπαλατζή	Γύζη	Δεξιά	89.65	Ζώνη Γ	0	0	0
1129	Σπύρου Μπαλατζή	Ι. Στάμου	Τάσου Ισαάκ	Δεξιά	55.27	Ζώνη Γ	0	0	0
1130	Γύζη	Τάσου Ισαάκ	Στάμου Ιωάννη	Δεξιά	11.95	Ζώνη Γ	0	0	0
1131	Στάμου	Σπύρου Μπαλατζή	Γύζη	Αριστερή	88.87	Ζώνη Γ	0	0	0
1132	Ανώνυμη οδός	Σκοπούλη Νικ.	Σκοπούλη Νικ.	Δεξιά	126.43	Ζώνη Γ	0	0	0
1133	Ανώνυμη οδός	Σκοπούλη Νικ.	Τσάτσου Κωνσταντίνου	Δεξιά	211.50	Ζώνη Γ	0	0	0
1134	Χολέβα	Ανώνυμη	Αιακιδών	Αριστερή	72.18	Ζώνη Γ	0	0	0
1135	Χολέβα	Παρ. 5η Κούρκουλα	Ανώνυμη	Αριστερή	16.43	Ζώνη Γ	0	0	0
1136	Χολέβα	Ανώνυμη	Παρ. 5η Κούρκουλα	Αριστερή	30.53	Ζώνη Γ	0	0	0
1137	Χολέβα	Μεσολογγίου	Ανώνυμη	Αριστερή	40.65	Ζώνη Γ	0	0	0
1138	Ανώνυμη οδός	Χολέβα	Χολέβα	Δεξιά	130.55	Ζώνη Γ	0	0	0
1139	Ανώνυμη οδός	Χολέβα	Μανωλιάσσης	Δεξιά	105.30	Ζώνη Γ	0	0	0
1140	Μανωλιάσσης	Ανώνυμη	Χολέβα	Δεξιά	234.80	Ζώνη Γ	0	0	0
1141	Μανωλιάσσης	Ανώνυμη	Δία	Δεξιά	39.26	Ζώνη Γ	0	0	0
1142	Χολέβα	Ανώνυμη	Μεσολογγίου	Αριστερή	115.82	Ζώνη Γ	0	0	0
1143	Μεσολογγίου	Χολέβα	Χολέβα	Δεξιά	27.26	Ζώνη Γ	0	0	0
1144	Δία	Μανωλιάσσης	Χολέβα	Αριστερή	131.11	Ζώνη Γ	0	0	0



α/α	Όνομα οδού	Από	Έως	Πλευρά	Μήκος (m)	Ζώνη	Γενικές θέσεις	Ειδικές θέσεις	Συνολικές θέσεις
1145	Ανώνυμη οδός	Χολέβα	Μανωλιάσσης	Αριστερή	113.42	Ζώνη Γ	0	0	0
1146	Μανωλιάσσης	Πλάτωνος	Διώνη	Δεξιά	20.00	Ζώνη Γ	0	0	0
1147	Χολέβα	Πλάτωνος	Δία	Αριστερή	21.36	Ζώνη Γ	0	0	0
1148	Πλάτωνος	Μανωλιάσσης	Λάππα	Αριστερή	68.10	Ζώνη Γ	0	0	0
1149	Διώνης	Χολέβα	Μανωλιάσσης	Αριστερή	136.02	Ζώνη Γ	0	0	0
1150	Πλάτωνος	Λάππα	Χολέβα	Αριστερή	71.77	Ζώνη Γ	0	0	0
1151	Μανωλιάσσης	Διώνη	Στάμου	Δεξιά	12.68	Ζώνη Γ	0	0	0
1152	Μανωλιάσσης	Στάμου	Δία	Δεξιά	17.81	Ζώνη Γ	0	0	0
1153	Χολέβα	Δία	Ανώνυμη	Αριστερή	26.15	Ζώνη Γ	0	0	0
1154	Διώνης		Μανωλιάσσης	Δεξιά	91.46	Ζώνη Γ	0	0	0
1155	Δία	Μανωλιάσσης	Χολεβα	Δεξιά	131.48	Ζώνη Γ	0	0	0
1156	Διώνης	Χολέβα		Δεξιά	43.25	Ζώνη Γ	0	0	0
1157	Σπύρου Μπαλατζή	Μανωλιασσης	Ανώνυμη	Αριστερή	144.79	Ζώνη Γ	0	0	0
1158	Ανώνυμη οδός	Μανωλιάσσης	ΣπύρουΜπαλατζή	Δεξιά	66.58	Ζώνη Γ	0	0	0
1159	Μανωλιάσσης	Ανώνυμη	Σπ. Μπαλατζή	Αριστερή	158.70	Ζώνη Γ	0	0	0
1160	Ζίσης	Γιάννη Σταθά	Γιάννη Κώστα	Δεξιά	22.90	Ζώνη Γ	0	0	0
1161	Γιάννη Κώστα	Ζίσης	Γιάννη Σταθά	Δεξιά	13.96	Ζώνη Γ	0	0	0
1162	Γιάννη Σταθά	Γιάννη Κώστα	Ζίση	Δεξιά	10.27	Ζώνη Γ	0	0	0
1163	Γιάννη Κώστα	Ζίσης	Μεσολογγίου	Αριστερή	122.59	Ζώνη Γ	0	0	0
1164	Μεσολογγίου	Γωνία	Γιάννη Κώστα	Δεξιά	46.18	Ζώνη Γ	0	0	0
1165	Μεσολογγίου	Μεσολογγίου	Ζίσης	Αριστερή	131.55	Ζώνη Γ	0	0	0
1166	Τσάτσου	Ανώνυμη	Μέκαλη	Αριστερή	15.32	Ζώνη Γ	0	0	0
1167	Ανώνυμη οδός	Αντώνη Τρίτση	Τσάτσου Κων/νου	Αριστερή	121.43	Ζώνη Γ	0	0	0
1168	Αντώνη Τρίτση	Ανώνυμη	Μέκαλη Παν.	Δεξιά	18.43	Ζώνη Γ	0	0	0
1169	Μεκαλή	Τσάτσου Κων.	Αντώνη Τρίτση	Αριστερή	118.95	Ζώνη Γ	0	0	0



α/α	Όνομα οδού	Από	Έως	Πλευρά	Μήκος (m)	Ζώνη	Γενικές θέσεις	Ειδικές θέσεις	Συνολικές θέσεις
1170	Παπανούτσου	Αγίου Κοσμά	Μέκαλη	Δεξιά	84.59	Ζώνη Γ	0	0	0
1171	Βελισσάριου	Αγίου Κοσμά	Αντώνη Τρίτση	Αριστερή	21.94	Ζώνη Γ	0	0	0
1172	Αντώνη Τρίτση	Σκοπούλη Νικ.	Μέκαλη Παν.	Αριστερή	85.72	Ζώνη Γ	0	0	0
1173	Αντώνη Τρίτση	Βελισσαρίου	Σκοπούλη Νικ.	Αριστερή	61.13	Ζώνη Γ	0	0	0
1174	Αγίου Κοσμά	Βελισσαρίου	Ευάγγελου Πανούτσου	Δεξιά	90.17	Ζώνη Γ	14	0	14
1175	Μεκαλή	Αντώνη Τρίτση	Ευ. Παπανούτσου	Αριστερή	44.95	Ζώνη Γ	0	0	0
1176	Σκοπούλη	Αντώνη Τρίτση	Τσάτσου Κων.	Δεξιά	122.37	Ζώνη Γ	0	0	0
1177	Τσάτσου	Βελισσαρίου	Σκοπούλη Ν.	Αριστερή	56.46	Ζώνη Γ	0	0	0
1178	Βελισσάριου	Αντώνη Τρίτση	Τσάτσου Κων/νου	Αριστερή	121.85	Ζώνη Γ	16	0	16
1179	Αντώνη Τρίτση	Βελισσαρίου	Ανώνυμη	Δεξιά	185.19	Ζώνη Γ	14	0	14
1180	Σκοπούλη	Αντώνη Τρίτση	Τσάτσου Κων.	Αριστερή	122.37	Ζώνη Γ	0	0	0
1181	Τσάτσου	Σκοπούλη Ν.	Ανώνυμη	Αριστερή	58.46	Ζώνη Γ	0	0	0
1182	Ανώνυμη οδός	Αντώνη Τρίτση	Τσάτσου Κων/νου	Δεξιά	122.04	Ζώνη Γ	0	0	0
1183	Πλατεία Σαπουντζάκη	Αδελφών Ριζάρη	Δρίσκου	Δεξιά	38.14	Ζώνη Γ	0	0	0
1184	Ριζάρη	Αλκέτα ασιλείου	Ρώμα	Δεξιά	30.46	Ζώνη Γ	3	0	3
1185	Ριζάρη	Ρώμα	Δ. Σολωμού	Δεξιά	69.95	Ζώνη Γ	2	0	2
1186	Δρίσκου	Πέντε Πηγαδιών	Πλαπούτα	Δεξιά	60.22	Ζώνη Γ	0	0	0
1187	Δρίσκου	Πλαπούτα	Ανώνυμη	Δεξιά	51.94	Ζώνη Γ	0	0	0
1188	Δρίσκου	Ανώνυμη	Πλ. Σαπουντζάκη	Δεξιά	97.77	Ζώνη Γ	0	0	0
1189	Πεστών	21ης Φεβρουαρίου	Ανώνυμη	Αριστερή	109.77	Ζώνη Γ	0	0	0
1190	Πέντε Πηγαδιών	Χρ. Πρέντζα	21ης Φεβρουαρίου	Αριστερή	110.97	Ζώνη Γ	0	0	0
1191	Λυκούργου	Αγίου Κοσμά	Ευαγγελίδη	Αριστερή	75.98	Ζώνη Γ	0	0	0
1192	Ευαγγελίδη	Λυκούργου	Αιακιδών	Αριστερή	244.86	Ζώνη Γ	0	0	0
1193	Αιακιδών	Αλκέτα Βασιλείου	Αδελφών Ριζάρη	Αριστερή	75.09	Ζώνη Γ	0	0	0
1194	Αιακιδών	Ερμή Ευαγγελίδη	Αλκέτα Βασιλείου	Αριστερή	24.79	Ζώνη Γ	0	0	0



Παραδοτέο Δ

α/α	Όνομα οδού	Από	Έως	Πλευρά	Μήκος (m)	Ζώνη	Γενικές θέσεις	Ειδικές θέσεις	Συνολικές θέσεις
1195	Ριζάρη	Πλ. Ειρήνης	Αιακιδών	Δεξιά	100.29	Ζώνη Γ	16	0	16
1196	Αγίου Κοσμά	Λυκούργου	Πλ. Ειρήνης	Δεξιά	153.38	Ζώνη Γ	14	0	14
1197	Λυκούργου	Ευαγγελίδη	Ιάσονος	Αριστερή	42.33	Ζώνη Γ	0	0	0
1198	Ευαγγελίδη	Ανώνυμη	Αιακιδών	Δεξιά	190.83	Ζώνη Γ	0	0	0
1199	Παπανούτσου	Λυκούργου	Μανωλιάσσης	Αριστερή	18.44	Ζώνη Γ	0	0	0
1200	Ευαγγελίδη	Λυκούργου	Ανώνυμη	Δεξιά	55.84	Ζώνη Γ	0	0	0
1201	Αιακιδών	Χολέβα	Ερμή Ευαγγελίδη	Αριστερή	88.16	Ζώνη Γ	0	0	0
1202	Λυκούργου	Αγίου Κοσμά	Ευαγγελίδη	Δεξιά	91.06	Ζώνη Γ	0	0	0
1203	Ερμή Ευαγγελίδη	Ιάσονος	Λυκούργου	Αριστερή	72.60	Ζώνη Γ	0	0	0
1204	Παπανούτσου	Ιάσονος	Ερμή Ευαγγελίδη	Αριστερή	22.88	Ζώνη Γ	0	0	0
1205	Ιάσωνος	Ευ. Πανούτσου	Αγ. Κοσμά	Δεξιά	66.87	Ζώνη Γ	0	0	0
1206	Αγίου Κοσμά	Ιάσονος	Λυκούργου	Δεξιά	82.48	Ζώνη Γ	10	0	10
1207	Λυκούργου	Ευαγγελίδη	Ιάσονος	Δεξιά	36.94	Ζώνη Γ	0	0	0
1208	Ερμή Ευαγγελίδη	Ιάσονος	Λυκούργου	Δεξιά	63.74	Ζώνη Γ	0	0	0
1209	Παπανούτσου	Ερμή Ευαγγελίδη	Λυκούργου	Αριστερή	64.90	Ζώνη Γ	0	0	0
1210	Χαώνων	Θεσπρωτών	Παρ. Χαώνων	Αριστερή	67.14	Ζώνη Γ	0	0	0
1211	Λίνας Τσαλδάρη	Θεσπρωτών	Αγίου Κοσμά	Αριστερή	21.70	Ζώνη Γ	0	0	0
1212	Θεσπρωτών	Λίνας Τσαλδάρη	Χαώνων	Αριστερή	70.29	Ζώνη Γ	0	0	0
1213	Πλατεία Ειρήνης	Μολοσσών	Αδελφών Ριζάρη	Δεξιά	87.41	Ζώνη Β	0	0	0
1214	Πλατεία Ειρήνης	Αγίου Κοσμά	Αδελφών Ριζάρη	Δεξιά	8.81	Ζώνη Β	0	0	0
1215	Αγίου Κοσμά	Λίνας Τσαλδάρη	Πλ. Ειρήνης	Αριστερή	11.13	Ζώνη Β	0	0	0
1216	Πλατεία Ειρήνης	Αγίου Κοσμά	Αδελφών Ριζάρη	Αριστερή	7.59	Ζώνη Γ	0	0	0
1217	Αιακιδών	Αδελφών Ριζάρη	Αριστείδη Χρηστίδη	Αριστερή	53.12	Ζώνη Γ	0	0	0
1218	Ριζάρη	Πλ. Ειρήνης	Αιακιδών	Αριστερή	104.43	Ζώνη Γ	9	0	9
1219	Αγίου Κοσμά	Πλ. Ειρήνης	Αιακιδών	Δεξιά	166.70	Ζώνη Γ	0	0	0
1220	Αιακιδών	Αδελφών Ριζάρη	Αριστείδη Χρηστίδη	Δεξιά	52.07	Ζώνη Γ	0	0	0



α/α	Όνομα οδού	Από	Έως	Πλευρά	Μήκος (m)	Ζώνη	Γενικές θέσεις	Ειδικές θέσεις	Συνολικές θέσεις
1221	Ρώμα	Αδελφών Ριζάρη	Αριστεϊδη Χρησιτίδη	Αριστερή	120.88	Ζώνη Γ	9	0	9
1222	Ριζάρη	Αιακιδών	Ρώμα	Αριστερή	132.33	Ζώνη Γ	9	0	9
1223	Αθαμύλων	Ανώνυμη Οδός	Διονύσιου Σολωμού	Δεξιά	77.95	Ζώνη Γ	0	0	0
1224	Ρώμα	Αδελφών Ριζάρη	Αριστεϊδη Χρησιτίδη	Δεξιά	121.94	Ζώνη Γ	14	0	14
1225	Ριζάρη	Ρώμα	Δ. Σολωμού	Αριστερή	48.35	Ζώνη Γ	6	0	6
1226	Σολωμου	Αθαμανών	Πατσιμαδη	Δεξιά	33.61	Ζώνη Γ	0	0	0
1227	Αιακιδών	Αλκέτα Βασιλείου	Αδελφών Ριζάρη	Δεξιά	71.18	Ζώνη Γ	0	0	0
1228	Αλκέτα	Αιακιδών	Αδελφών Ριζάρη	Αριστερή	107.19	Ζώνη Γ	0	0	0
1229	Ριζάρη	Αιακιδών	Αλκέτα Βασιλείου	Δεξιά	102.03	Ζώνη Γ	10	0	10
1230	Λίνας Τσαλδάρη	Χαώνων	Μολοσσών	Δεξιά	58.64	Ζώνη Γ	0	0	0
1231	Χαώνων	Λίνας Τσαλδάρη	Θεσπρωτών	Αριστερή	82.36	Ζώνη Γ	0	0	0
1232	Λίνας Τσαλδάρη	Μολοσσών	Θεσπρωτών	Δεξιά	10.69	Ζώνη Γ	0	0	0
1233	Θεσπρωτών	Λίνας Τσαλδάρη	Χαώνων	Δεξιά	78.31	Ζώνη Γ	0	0	0
1234	Αθαμύλων	Διονύσιου Σολωμού	Διονύσιου Σολωμού	Αριστερή	156.27	Ζώνη Γ	0	0	0
1235	Χαώνων	Παρ. Χαώνων	Αδιέξοδο	Αριστερή	61.80	Ζώνη Γ	0	0	0
1236	Μεγάλου Αλεξάνδρου	Βορείου Ηπείρου	Ολυμπιάδος	Αριστερή	80.16	Ζώνη Γ	0	0	0
1237	Μεγάλου Αλεξάνδρου	Ολυμπιάδος	Αγ. Δονάτου	Αριστερή	68.43	Ζώνη Γ	0	0	0
1238	Μεγάλου Αλεξάνδρου	Αγ. Δονάτου	Σακελλαρίδη	Αριστερή	81.63	Ζώνη Γ	0	0	0
1239	Μεγάλου Αλεξάνδρου	Σακελλαρίδη	Ιγνατίου Άρτας	Αριστερή	79.60	Ζώνη Γ	0	0	0
1240	Ολυμπιάδος	Βλαχαβά	Μεγ. αλεξάνδρου	Αριστερή	64.32	Ζώνη Γ	0	0	0
1241	Ολυμπιάδος	Αγγ. Χατζημιχάλη	Βλαχαβά	Αριστερή	70.83	Ζώνη Γ	0	0	0
1242	Ολυμπιάδος	Ι. Βηλαρά	Αγγ. Χατζημιχάλη	Αριστερή	53.09	Ζώνη Γ	0	0	0
1243	Ολυμπιάδος	Ι. Βηλαρά	Μεγ. Αλεξάνδρου	Δεξιά	198.25	Ζώνη Γ	28	0	28



Παραδοτέο Δ

α/α	Όνομα οδού	Από	Έως	Πλευρά	Μήκος (m)	Ζώνη	Γενικές θέσεις	Ειδικές θέσεις	Συνολικές θέσεις
1244	Βορείου Ηπείρου	Μεγ. Αλεξάνδρου	Μοσχοπόλεως	Δεξιά	82.00	Ζώνη Γ	8	0	8
1245	Βορείου Ηπείρου	Μοσχοπόλεως	Βηλαρά Ιωάννου	Δεξιά	53.04	Ζώνη Γ	6	0	6
1246	Βορείου Ηπείρου	Κομνηνών	Μαυραγιάννη	Δεξιά	242.35	Ζώνη Γ	0	0	0
1247	Μεγάλου Αλεξάνδρου	Ιγνατίου Άρτας	Ευεργετών	Αριστερή	117.64	Ζώνη Γ	0	0	0
1248	Ευεργετών	Μεγ. Αλεξάνδρου	Ανώνυμη	Δεξιά	162.61	Ζώνη Γ	0	0	0
1249	Ευεργετών	Μεγ. Αλεξάνδρου	Γεωγράφου Μελετίου	Αριστερή	181.58	Ζώνη Γ	22	0	22
1250	Μεγάλου Αλεξάνδρου	Ευεργετών	Φιλίτου Δοσιθέου	Αριστερή	144.46	Ζώνη Γ	0	0	0
1251	Σπύρου Λάμπρου	Δεξαμενής	Φιλίτου Δοσιθέου	Δεξιά	19.32	Ζώνη Γ	0	0	0
1252	Σπύρου Λάμπρου	Καρατζά	Δεξαμενής	Δεξιά	95.13	Ζώνη Γ	0	0	0
1253	Σπύρου Λάμπρου	Τεπελενίου	Καρατζά	Δεξιά	44.60	Ζώνη Γ	0	0	0
1254	Τεπελενίου	Σπύρου Λάμπρου	Κυκλικός Κόμβος	Δεξιά	138.01	Ζώνη Β	20	0	20
1255	Τεπελενίου	Σπύρου Λάμπρου	Κυκλικός Κόμβος	Αριστερή	136.78	Ζώνη Γ	0	0	0
1256	Σπύρου Λάμπρου	Δημάρχου Σταυρίδη	Τεπελενίου	Δεξιά	105.19	Ζώνη Β	0	0	0
1257	Δημάρχου Σταυρίδη	Δεσποτάτου Ηπείρου	Σπύρου Λάμπρου	Δεξιά	164.52	Ζώνη Β	0	0	0
1258	Δημάρχου Σταυρίδη	Δεσποτάτου Ηπείρου	Σπύρου Λάμπρου	Αριστερή	179.99	Ζώνη Β	21	0	21
1259	Σπύρου Λάμπρου	Χριστοβασίλη	Δημάρχου Σταυρίδη	Δεξιά	76.83	Ζώνη Β	0	0	0
1260	Κομνηνών	Ζαγορίου	Ζαγορίου	Δεξιά	67.75	Ζώνη Γ	7	0	7
1261	Κομνηνών	Ζαγορίου	Ζαγορίου	Δεξιά	70.43	Ζώνη Γ	6	0	6



Παραδοτέο Δ

α/α	Όνομα οδού	Από	Έως	Πλευρά	Μήκος (m)	Ζώνη	Γενικές θέσεις	Ειδικές θέσεις	Συνολικές θέσεις
1262	Κομνηνών	Χασιώτου	Κοσμά Μπαλάνου	Δεξιά	173.48	Ζώνη Γ	12	0	12
1263	Κομνηνών	Άγγελου Κανελάκη	Χασιώτου	Δεξιά	156.24	Ζώνη Γ	20	0	20
1264	Κομνηνών	Ανώνυμη	Κοσμά Μπαλάνου	Αριστερή	52.01	Ζώνη Γ	0	0	0
1265	Κομνηνών	Τζουρία	Ανώνυμη	Αριστερή	66.06	Ζώνη Γ	9	0	9
1266	Κομνηνών	Αλεξάνδρου Σβώλου	Τζουρία	Αριστερή	114.89	Ζώνη Γ	10	2	12
1267	Κομνηνών	Άγγελου Κανελάκη	Αλεξάνδρου Σβώλου	Αριστερή	81.41	Ζώνη Γ	8	0	8
1268	Ευεργετών	Σωτήρη Ζουμπου	Βαλαωρίτου	Δεξιά	114.15	Ζώνη Γ	14	0	14
1269	Ευεργετών	Γεωργάφου Μελετίου	Σωτήρη Ζουμπου	Δεξιά	35.67	Ζώνη Γ	7	0	7
1270	Ευεργετών	Γυναικών Πίνδου	Βαλαωρίτου	Αριστερή	148.22	Ζώνη Γ	17	0	17
1271	Ζίνη	Βαλαωρίτου	Καστρισιίας	Δεξιά	83.47	Ζώνη Γ	11	2	13
1272	Ζίνη	Ευτυχίας Πρίτζου	Καστρισιίας	Αριστερή	48.49	Ζώνη Γ	9	0	9
1273	Ζίνη	Βηλαρά Ιωάννου	Ευτυχία Πρίτζου	Αριστερή	41.38	Ζώνη Γ	3	3	6
1274	Αγίου Κοσμά	Ευάγγελου Παπανούτσου	Ιάσονος	Αριστερή	72.90	Ζώνη Γ	7	0	7
1275	Αγίου Κοσμά	Διχάλα	Λίνας Τσαλδάρη	Αριστερή	211.75	Ζώνη Γ	0	0	0
1276	Αρύβα	Καρτάλη	Δωδώνης	Δεξιά	172.93	Ζώνη Γ	26	0	26
1277	Αρύβα	Καρτάλη	Δωδώνης	Αριστερή	138.34	Ζώνη Γ	0	0	0
1278	Αρύβα	Ελένης Ζωγράφου	Καρτάλη	Αριστερή	104.74	Ζώνη Γ	0	0	0
1279	Αρύβα	Ελένης Ζωγράφου	Καρτάλη	Δεξιά	108.67	Ζώνη Γ	15	0	15
1280	Αρύβα	Πρεμετής	Ελένης Ζωγράφου	Αριστερή	76.91	Ζώνη Γ	11	0	11
1281	Αρύβα	Λαμπρίδη	Ελένης Ζωγράφου	Δεξιά	107.23	Ζώνη Γ	6	0	6
1282	Αρύβα	Λαμπρίδη	Πρεμετής	Αριστερή	32.80	Ζώνη Γ	0	0	0
1283	Αρύβα	Ναπολέοντος Ζέρβα	Λαμπρίδη	Αριστερή	48.86	Ζώνη Γ	0	0	0
1284	Αρύβα	Ναπολέοντος Ζέρβα	Λαμπρίδη	Δεξιά	51.88	Ζώνη Γ	4	0	4
1285	Ρώμα	Αριστείδη Χρηστίδη	Αδμήττου	Δεξιά	63.50	Ζώνη Γ	8	0	8
1286	Ρώμα	Αριστείδη Χρηστίδη	Αγίου Κοσμά	Αριστερή	53.88	Ζώνη Γ	7	0	7



Παραδοτέο Δ

α/α	Όνομα οδού	Από	Έως	Πλευρά	Μήκος (m)	Ζώνη	Γενικές θέσεις	Ειδικές θέσεις	Συνολικές θέσεις
1287	Γ. Γεννηματά	Ίκκου	Μπαλάφα	Αριστερή	164.11	Ζώνη Γ	30	0	30
1288	Γ. Γεννηματά	Ίκκου	Γεωργίου Μάκη	Δεξιά	204.32	Ζώνη Γ	40	0	40
1289	Γ. Γεννηματά	Κυρά Φροσύνης	Ίκκου	Δεξιά	161.95	Ζώνη Γ	29	0	29
1290	Γ. Γεννηματά	Γραβιάς	Ίκκου	Αριστερή	214.84	Ζώνη Γ	38	0	38
1291	Γυναικών Πίνδου	Σπύρου Μήλιου	Ευλογίου Κουρίλα	Δεξιά	115.84	Ζώνη Γ	11	0	11
1292	Γυναικών Πίνδου	Ευλογίου Κουρίλα	Λέοντος Μελά	Δεξιά	74.53	Ζώνη Γ	10	0	10
1293	Αγγ. Χατζημιχάλη	Λέοντος Μελά	Ολυμπιάδος	Δεξιά	79.79	Ζώνη Γ	0	0	0
1294	Αγγ. Χατζημιχάλη	Λέοντος Μελά	Ολυμπιάδος	Αριστερή	81.72	Ζώνη Γ	0	0	0
1295	Γυναικών Πίνδου	Ευεργετών	Λέοντος Μελά	Αριστερή	271.09	Ζώνη Γ	20	0	20
1296	Γεωγράφου Μελετίου	Αρχιμανδρειού	Ευεργετών	Αριστερή	156.43	Ζώνη Γ	20	0	20
1297	Γεωγράφου Μελετίου	Αργυροκάστρου	Ευεργετών	Δεξιά	75.23	Ζώνη Γ	14	0	14
1298	Γεωγράφου Μελετίου	Αγίας Αικατερίνης	Αργυροκάστρου	Δεξιά	34.98	Ζώνη Γ	4	0	4
1299	Γεωγράφου Μελετίου	Αρχιμανδρειού	Αγίας Αικατερίνης	Δεξιά	32.86	Ζώνη Γ	2	0	2
1300	Γεωγράφου Μελετίου	Κυκλικός Κόμβος	Αρχιμανδρειού	Αριστερή	146.85	Ζώνη Γ	16	4	20
1301	Γεωγράφου Μελετίου	Χρήστου Σαχίνη	Αρχιμανδρειού	Δεξιά	97.18	Ζώνη Γ	16	0	16
1302	Γεωγράφου Μελετίου	Κυκλικός Κόμβος	Χρήστου Σαχίνη	Δεξιά	38.11	Ζώνη Γ	6	0	6
1303	Γυναικών Πίνδου	Ευεργετών	Σπύρου Μηλιου	Δεξιά	64.83	Ζώνη Γ	0	0	0
1304	Δεσποτάτου Ηπείρου	Κυκλικός Κόμβος	Δημάρχου Σταυρίδη	Δεξιά	150.60	Ζώνη Β	11	2	13



α/α	Όνομα οδού	Από	Έως	Πλευρά	Μήκος (m)	Ζώνη	Γενικές θέσεις	Ειδικές θέσεις	Συνολικές θέσεις
1305	Δεσποτάτου Ηπείρου	Κυκλικός Κόμβος	Δημάρχου Σταυρίδη	Αριστερή	152.11	Ζώνη Β	7	0	7
1306	Δεσποτάτου Ηπείρου	Δημάρχου Σταυρίδη	Μιχ. Αγγέλου	Αριστερή	47.23	Ζώνη Β	5	0	5
1307	Δεσποτάτου Ηπείρου	Δημάρχου Σταυρίδη	Μιχ. Αγγέλου	Δεξιά	43.77	Ζώνη Β	12	0	12
1308	Ναπολέοντος Ζέρβα	Καραολή και Δημητρίου	Βασ. Αρίβα	Αριστερή	106.06	Ζώνη Γ	17	0	17
1309	Ναπολέοντος Ζέρβα	Καραολή και Δημητρίου	Αγίων Σαράντα	Δεξιά	209.77	Ζώνη Γ	0	0	0
1310	Ναπολέοντος Ζέρβα	Βασ. Αρίβα	Αγίων Σαράντα	Αριστερή	95.95	Ζώνη Γ	16	0	16
1311	Ναπολέοντος Ζέρβα	Αγίων Σαράντα	Πλατεία Ομήρου	Αριστερή	66.01	Ζώνη Γ	12	0	12
1312	Ναπολέοντος Ζέρβα	Αγίων Σαράντα	Πλατεία Ομήρου	Δεξιά	66.18	Ζώνη Γ	8	0	8
1313	Ίκκου	Αρχ. Μακαρίου	Δημ. Κοσμά	Δεξιά	148.86	Ζώνη Γ	19	0	19
1314	Ίκκου	Δημ. Κοσμά	Λεωφ. Γεννηματά	Δεξιά	49.78	Ζώνη Γ	10	0	10
1315	Ίκκου	Εμπειδοκλή	Λεωφ. Γεννηματά	Αριστερή	49.29	Ζώνη Γ	8	0	8
1316	Ίκκου	Ανώνυμη Οδός	Εμπειδοκλή	Αριστερή	53.72	Ζώνη Γ	6	0	6
1317	Ίκκου	Αρχ. Μακαρίου	Ανώνυμη οδός	Αριστερή	83.71	Ζώνη Γ	9	0	9
1318	Λουκή Ακρίτα	Δημητρίου Δουλη	Περραιβου	Δεξιά	176.86	Ζώνη Γ	22	0	22
1319	Λουκή Ακρίτα	Δημητρίου Δούλη	Περραιβού	Αριστερή	176.31	Ζώνη Γ	20	0	20
1320	Λουκή Ακρίτα	Περραιβού	Νικολίδη	Δεξιά	121.55	Ζώνη Γ	16	0	16
1321	Λουκή Ακρίτα	Περραιβού	Νικολίδη	Αριστερή	120.03	Ζώνη Γ	18	0	18
1322	Λουκή Ακρίτα	Νικολίδη	Δημ. Σιαμόπουλου	Δεξιά	115.69	Ζώνη Γ	13	0	13
1323	Λουκή Ακρίτα	Νικολίδη	Δημ. Σιαμόπουλου	Αριστερή	124.22	Ζώνη Γ	11	0	11



α/α	Όνομα οδού	Από	Έως	Πλευρά	Μήκος (m)	Ζώνη	Γενικές θέσεις	Ειδικές θέσεις	Συνολικές θέσεις
1324	Περραιβού	Γ. Παπανδρέου	Λουκή Ακρίτα	Αριστερή	83.24	Ζώνη Γ	7	0	7
1325	Περραιβού	Γ. Παπανδρέου	Λουκή Ακρίτα	Δεξιά	85.46	Ζώνη Γ	14	0	14
1326	Περραιβού	Λουκή Ακρίτα	Παύλου Μελά	Αριστερή	90.52	Ζώνη Γ	13	0	13
1327	Περραιβού	Λουκή Ακρίτα	Παύλου Μελά	Δεξιά	90.07	Ζώνη Γ	13	0	13
1328	Σαμουήλ	Πινδάρου	Κυκλικός κόμβος	Δεξιά	152.24	Ζώνη Γ	0	0	0
1329	Σαμουήλ	Αλάνα	Κυκλικός κόμβος	Αριστερή	84.53	Ζώνη Β	15	0	15
1330	Σαμουήλ	Πινδάρου	Αλάνα	Αριστερή	50.61	Ζώνη Β	0	0	0
1331	Σαμουήλ	Βαλαωρίτου	Πινδάρου	Αριστερή	187.73	Ζώνη Β	0	0	0
1332	Σαμουήλ	Βαλαωρίτου	Πινδάρου	Δεξιά	167.74	Ζώνη Β	0	0	0
1333	Γ. Γεννηματά	Αρχ. Μακαρίου	Γραβιάς	Αριστερή	148.04	Ζώνη Β	35	0	35
1334	Γ. Γεννηματά	Αρχ. Μακαρίου	Κυρά Φροσύνης	Δεξιά	137.72	Ζώνη Γ	32	0	32
1335	Κενάν Μεσσαρέ	Τοσίτσα		Δεξιά	42.43	Ζώνη Γ	0	0	0
1336	Παπανικολάου	Μανωλιάσσης	Λάππα	Αριστερή	53.17	Ζώνη Γ	0	0	0
1337	Λάππα	Αναγνωστοπούλου	Ανώνυμη	Δεξιά	140.85	Ζώνη Γ	0	0	0
1338	Λάππα	Αναγνωστοπούλου	Ανώνυμη	Αριστερή	149.66	Ζώνη Γ	0	0	0
1339	Πέντε Πηγαδιών	Χρ. Πρέντζα	21ης Φεβρουαρίου	Δεξιά	112.69	Ζώνη Γ	0	0	0
1340	Ανώνυμη οδός	Δρίσκου	Πέντε Πηγαδιών	Δεξιά	64.68	Ζώνη Γ	0	0	0
1341	Ανώνυμη οδός	Δρίσκου	Ανώνυμη	Αριστερή	47.83	Ζώνη Γ	0	0	0
1342	Ανώνυμη οδός	Πεστών	Πέντε Πηγαδιών	Αριστερή	34.10	Ζώνη Γ	0	0	0
1343	Δρίσκου	Πλαπούτα	Πλ. Σαπουντζάκη	Αριστερή	143.52	Ζώνη Γ	0	0	0
1344	Πλατεία Σαπουντζάκη	Δρίσκου	Πεστών	Δεξιά	14.75	Ζώνη Γ	0	0	0
1345	Πεστών	21ης Φεβρουαρίου	Ανώνυμη	Δεξιά	92.72	Ζώνη Γ	0	0	0
1346	Ανώνυμη οδός	Δρίσκου	Πεστών	Αριστερή	21.90	Ζώνη Γ	0	0	0
1347	Κενάν Μεσαρέ	Αναγνωστοπούλου	Φωτοπούλου	Δεξιά	63.24	Ζώνη Γ	0	0	0
1348	Παπανικολάου	Αγράφων	Χολέβα	Δεξιά	200.75	Ζώνη Γ	0	0	0



Παραδοτέο Δ

α/α	Όνομα οδού	Από	Έως	Πλευρά	Μήκος (m)	Ζώνη	Γενικές θέσεις	Ειδικές θέσεις	Συνολικές θέσεις
1349	Αγράφων	Αδιέξοδο	Ανώνυμη Οδός	Δεξιά	84.70	Ζώνη Γ	0	0	0
1350	Αγράφων	Ανώνυμη Οδός	Παπανικολάου	Δεξιά	52.21	Ζώνη Γ	0	0	0
1351	Ανώνυμη οδός	Κωστάκη Δημ.	Ανώνυμη	Δεξιά	17.35	Ζώνη Γ	0	0	0
1352	Πλαπούτα	Δρίσκου	Αλκετα Βασιλείου	Δεξιά	82.38	Ζώνη Γ	0	0	0
1353	Αγίου Κοσμά	Διχάλα	Παρ. Χαόνων	Αριστερή	95.23	Ζώνη Γ	0	0	0
1354	Πάροδος Χαώνων	Χαώνων	Αγίου Κοσμά	Αριστερή	37.29	Ζώνη Γ	0	0	0
1355	Αγίου Κοσμά	Παρ. Χαόνων	Λίνας Τσαλδάρη	Αριστερή	104.18	Ζώνη Γ	0	0	0
1356	Ανώνυμη οδός	Μεσολογγίου	Ανώνυμη	Αριστερή	68.12	Ζώνη Γ	0	0	0
1357	Αναγνωστόπουλου	Ανώνυμη Οδός	Κωστάκη Δημ.	Δεξιά	27.05	Ζώνη Γ	0	0	0
1358	Ανώνυμη οδός	Αναγνωστοπούλου	Ανώνυμη	Δεξιά	200.44	Ζώνη Γ	0	0	0
1359	Κενάν Μεσαρέ	Ανώνυμη	Αναγνωστοπούλου	Δεξιά	238.34	Ζώνη Γ	0	0	0
1360	Ανώνυμη οδός	Αναγνωστοπούλου	Ανώνυμη	Αριστερή	249.95	Ζώνη Γ	0	0	0
1361	Γύζη	Τάσου Ισαάκ	Γύζη	Αριστερή	327.32	Ζώνη Γ	0	0	0
1362	Γαριβάλδη	Γιόσεφ Ελιγιά	Εθν. Αντιστάσεως	Αριστερή	72.76	Ζώνη Α	0	0	0



Στον επόμενο χάρτη παρατίθενται οι οργανωμένοι χώροι στάθμευσης στους οποίους αναγράφεται η χωρική τους.

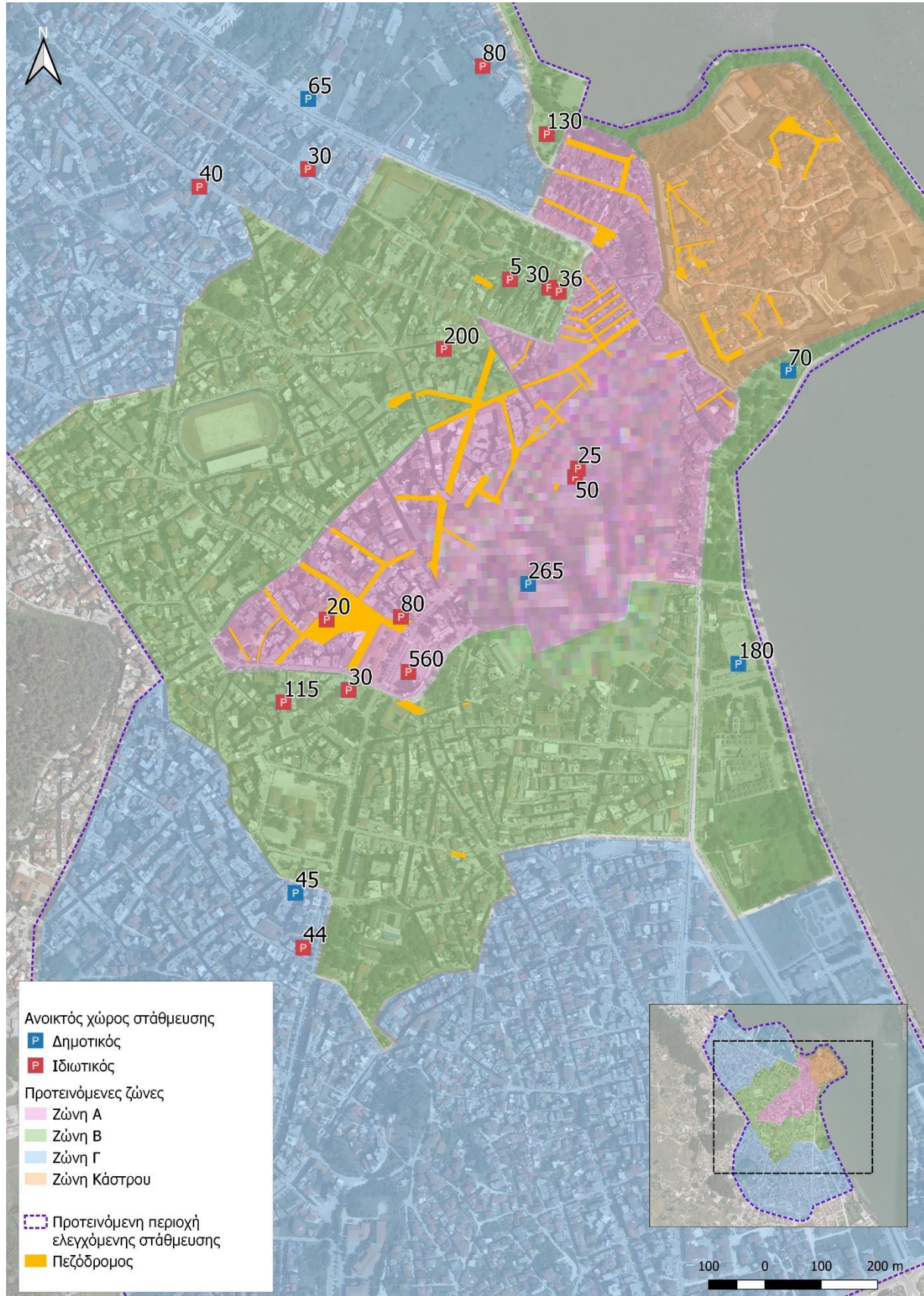



Συνολικά, οι 21 χώροι στάθμευσης έχουν χωρητικότητα 2100 θέσεις. Εστιάζοντας στο ιδιοκτησιακό καθεστώς, οι δημοτικοί χώροι στάθμευσης έχουν **625 θέσεις**, ενώ οι ιδιωτικοί 1475. Επίσης η πλειοψηφία των χώρων είναι ιδιωτικοί (76,19%), ενώ αναφορικά με το χωρικό πρότυπο των σταθμών, παρατηρείται ότι η οι ιδιωτικοί σταθμοί παρουσιάζουν ένα χωρικά συγκεντρωμένο πρότυπο με έντονη πύκνωση στο κέντρο, ενώ οι δημοτικοί εμφανίζουν ένα χωρικά αποκεντρωμένο πρότυπο, καθώς χωροθετούνται διάσπαρτα στην περιοχή μελέτης.

Ημέρες και Ώρες Λειτουργίας του Συστήματος

Οι μέρες και ώρες λειτουργίας ενός Συστήματος Ελεγχόμενης Στάθμευσης εξαρτώνται άμεσα (και) από το ωράριο λειτουργίας των εμπορικών καταστημάτων, καθώς επηρεάζει σημαντική τη ζήτηση για μετακινήσεις με αυτοκίνητο και κατ' επέκταση για στάθμευση. Σύμφωνα με τον Εμπορικό Σύλλογο Ιωαννίνων, το ωράριο λειτουργίας των καταστημάτων είναι το παρακάτω:

ΗΜΕΡΑ	ΠΡΩΪ	ΑΠΟΓΕΥΜΑ
ΔΕΥΤΕΡΑ	9:00 – 14:30	ΚΛΕΙΣΤΑ
ΤΡΙΤΗ	9:00 – 14:00	17:30-21:00
ΤΕΤΑΡΤΗ	9:00 – 14:30	ΚΛΕΙΣΤΑ
ΠΕΜΠΤΗ	9:00 – 14:00	17:30 -21:00
ΠΑΡΑΣΚΕΥΗ	9:00 – 14:00	17:30-21:00
ΣΑΒΒΑΤΟ	9:00 – 14.30	ΚΛΕΙΣΤΑ
ΚΥΡΙΑΚΗ	ΚΛΕΙΣΤΑ	

Ωστόσο, η ώρα λειτουργίας των καταστημάτων, παρότι ιδιαίτερη κρίσιμη, δεν αποτελεί το μοναδικό κριτήριο για την διαμόρφωση των ωρών λειτουργίας του συστήματος. Συμπληρωματικά, λαμβάνονται υπόψη και μία πληθώρα δραστηριοτήτων που λαμβάνει χώρα ιδιαίτερα στο κέντρο του δήμου και συνθέτουν το πεδίο της ζήτησης για στάθμευση αλλά και της δυναμικής των εναλλαγών. Χαρακτηριστικά παραδείγματα είναι χρήσεις όπως φροντιστήρια, supermarket, αναψυχή (καφετέριες, εστιατόρια, κτλ), αθλητικοί χώροι κ.α. Στη συνέχεια παρατίθενται ορισμένα παραδείγματα ωραρίου λειτουργίας συστημάτων ελεγχόμενης στάθμευσης σε διάφορους Δήμους της ελληνικής επικράτειας.

Δήμος	Ωράριο Ισχύς Ελεγχόμενης Στάθμευσης
Αθηναίων	Η ελεγχόμενη στάθμευση ισχύει για τις θέσεις των επισκεπτών, κατά τις εργάσιμες ημέρες, από τις 9:00 το πρωί ως τις 21:00 το βράδυ και το Σάββατο, από τις 9:00 το πρωί έως τις 16:00 το απόγευμα. Στις θέσεις των κατοίκων και στις ειδικές θέσεις, το σύστημα ελεγχόμενης στάθμευσης ισχύει όλο το 24ωρο και καθ' όλη τη διάρκεια του χρόνου, χωρίς χρονικό περιορισμό για όλες τις ημέρες και ώρες.
Θεσσαλονίκης	Η ελεγχόμενη στάθμευση ισχύει για τις θέσεις των επισκεπτών, κατά τις εργάσιμες ημέρες, από τις 8:00 το πρωί ως τις 21:00 το βράδυ και το Σάββατο, από τις 9:00 το πρωί έως τις 16:00 το απόγευμα. Στις θέσεις



	των κατοίκων και στις ειδικές θέσεις, το σύστημα ελεγχόμενης στάθμευσης ισχύει όλο το 24ωρο και καθ' όλη τη διάρκεια του χρόνου, χωρίς χρονικό περιορισμό για όλες τις ημέρες και ώρες.
Βόλου	Η ελεγχόμενη στάθμευση ισχύει για τις θέσεις των επισκεπτών, κατά τις εργάσιμες ημέρες, από τις 9:00 το πρωί ως τις 21:00 το βράδυ και το Σάββατο, από τις 9:00 το πρωί έως τις 16:00 το απόγευμα. Στις θέσεις των κατοίκων και στις ειδικές θέσεις, το σύστημα ελεγχόμενης στάθμευσης ισχύει όλο το 24ωρο και καθ' όλη τη διάρκεια του χρόνου, χωρίς χρονικό περιορισμό για όλες τις ημέρες και ώρες.
Ελληνικού - Αργυρούπολης	Η ελεγχόμενη στάθμευση ισχύει για τις θέσεις των επισκεπτών, κατά τις εργάσιμες ημέρες (Δευτέρα - Τετάρτη), από τις 9:00 το πρωί ως τις 17:00 το απόγευμα και το Σάββατο, από τις 9:00 το πρωί έως τις 17:00 το απόγευμα. Για τις υπόλοιπες εργάσιμες ημέρες (Τρίτη - Πέμπτη - Παρασκευή) το ωράριο λειτουργίας του συστήματος ελεγχόμενης στάθμευσης ορίζεται από τις 9:00 το πρωί έως τις 21:00 το βράδυ. Στις θέσεις των κατοίκων και στις ειδικές θέσεις, το σύστημα ελεγχόμενης στάθμευσης ισχύει όλο το 24ωρο και καθ' όλη τη διάρκεια του χρόνου, χωρίς χρονικό περιορισμό για όλες τις ημέρες και ώρες.
Λαμιέων	Στο κέντρο της πόλης της Λαμίας εφαρμόζεται σύστημα ελεγχόμενης στάθμευσης, το οποίο βρίσκεται σε ισχύ από τις 08:00 το πρωί έως τις 14:00 το μεσημέρι και από τις 17:00 το απόγευμα έως τις 21:00 το βράδυ για τις ημέρες από Δευτέρα έως και Παρασκευή, και το Σάββατο από τις 08:00 το πρωί έως τις 14:00 το μεσημέρι. Τις Κυριακές και τις επίσημες αργίες, η στάθμευση στις εν λόγω θέσεις είναι ελεύθερη. Πιο συγκεκριμένα, λειτουργούν τρεις (3) ζώνες στάθμευσης: ✓ Πρώτη ζώνη στάθμευσης ✓ Δεύτερη ζώνη στάθμευσης ✓ Τρίτη ζώνη στάθμευσης
Τρικκαίων	Σύμφωνα το σχέδιο ελεγχόμενης στάθμευσης του Δήμου Τρικκαίων, στο κέντρο της πόλης των Τρικάλων δημιουργούνται Ενιαίες Ζώνες Στάθμευσης , οι οποίες λειτουργούν από Δευτέρα έως Παρασκευή από τις 08:30 το πρωί έως τις 14:30 το μεσημέρι και από τις 17:30 το απόγευμα μέχρι τις 21:00 το βράδυ. Το Σάββατο οι εν λόγω ζώνες τίθενται σε ισχύ από τις 08:30 το πρωί έως τις 14:30 το μεσημέρι, ενώ τις Κυριακές και τις επίσημες αργίες η στάθμευση είναι ελεύθερη.
Πατρέων	Προκειμένου να ανακουφιστεί το έντονο κυκλοφοριακό πρόβλημα στο κέντρο της πόλης της Πάτρας, στις 17 Οκτωβρίου 2016 τέθηκε πλήρως σε εφαρμογή το Σύστημα Χρονικού Περιορισμού Στάθμευσης στο Κέντρο της Πάτρας . Το μέτρο ισχύει από Δευτέρα έως Παρασκευή για τις ώρες 08:00 - 14:00 και 17:00 - 21:00 και Σάββατο 08:00-14:00.



Καβάλας	Στο κέντρο της πόλης της Καβάλας υπάρχουν ζώνες ελεγχόμενης στάθμευσης στις οποίες επιτρέπεται η στάθμευση κατά τις ώρες λειτουργίας των εμπορικών καταστημάτων με κάρτα στάθμευσης (κόκκινου και μπλε χρώματος).
Τρίπολης	Η ελεγχόμενη στάθμευση ισχύει τις εργάσιμες ημέρες (Δευτέρα έως Παρασκευή) από τις 8:00 έως τις 15:00 και από τις 17:30 έως τις 21:00, ενώ για το Σάββατο από τις 8:00 έως τις 15:00. Η στάθμευση είναι ελεύθερη τις Κυριακές και τις εθνικές και τοπικές αργίες. Στις θέσεις των κατοίκων και τις ειδικές θέσεις η στάθμευση ισχύει όλο το 24ωρο, όλες τις ημέρες, με την ανάρτηση της κάρτας Μόνιμου Κατοίκου. Στις ΜΠΛΕ θέσεις ΑΜΕΑ μπορούν να σταθμεύουν ελεύθερα όλες τις ώρες και ημέρες τα οχήματα που έχουν εφοδιαστεί με το ειδικό (Π.Δ. 241/2005) δελτίο στάθμευσης ΑΜΕΑ.
Καλαμάτας	Το Σύστημα Ελεγχόμενης Στάθμευσης είναι σε λειτουργία Δευτέρα έως Παρασκευή από τις 8.00 έως τις 14.00 και από τις 17.00 έως τις 21.00 και Σάββατο από τις 8.00 έως τις 14.00. Εξαιρούνται οι αργίες.
Ραφήνας	Οι περίοδοι και το ωράριο λειτουργίας του συστήματος ελεγχόμενης στάθμευσης είναι οι κάτωθι: «ΚΑΛΟΚΑΙΡΙ» Από 1 Μαΐου έως 30 Σεπτεμβρίου το Σύστημα Ελεγχόμενης Στάθμευσης θα λειτουργεί όλες τις ημέρες της εβδομάδος από τις 7.00 έως τις 20.00. «ΧΕΙΜΩΝΑΣ» Από 1η Οκτώβριου έως 30 Απριλίου το Σύστημα Ελεγχόμενης Στάθμευσης θα λειτουργεί μόνο Παρασκευή, Σάββατο και Κυριακή από τις 7.00 έως τις 20.00. Το σύστημα ελεγχόμενης στάθμευσης εφαρμόζεται σε δύο ζώνες (Ζώνη Α και Β) όπου συνολικά δεσμεύονται 1166 θέσεις για τους επισκέπτες και 1224 θέσεις κατοίκων.
Μεσσήνης	Το Πιλοτικό Σύστημα Ελεγχόμενης Στάθμευσης λειτουργεί ως εξής: Δευτέρα-Παρασκευή: 9π.μ.–2μ.μ. Τρίτη-Πέμπτη-Παρασκευή: 9π.μ.–2μ.μ. & 5μ.μ.–9 μ.μ. Σάββατο 9 π.μ.–2 μ.μ. Κυριακή/επίσημες αργίες: δωρεάν
Κηφισιάς	Δευτέρα, Τετάρτη και Σάββατο από τις 09:00 έως τις 16:00 το μεσημέρι Τρίτη, Πέμπτη, Παρασκευή από τις 9:00 έως τις 21:00 το βράδυ Κυριακές και αργίες η στάθμευση είναι ελεύθερη.

Λαμβάνοντας υπόψη με συμβουλευτικό τρόπο την εγχώρια εμπειρία αλλά κυρίως με γνώμονα τις ανάγκες της περιοχής, η ελεγχόμενη στάθμευση στις ζώνες Α και Β, προτείνεται να ισχύει στις θέσεις επισκεπτών καθημερινά από τις 9 το πρωί έως τις 9 το βράδυ. Όσον αφορά σε όλες τις θέσεις της ζώνης Γ, αλλά και στις θέσεις των κατοίκων και στις ειδικές θέσεις των ζωνών Α και Β, το σύστημα ελεγχόμενης στάθμευσης θα ισχύει όλο το 24ωρο και καθ' όλη τη διάρκεια του χρόνου, χωρίς χρονικό περιορισμό για όλες τις ημέρες και ώρες.



Επομένως οι προτεινόμενες ημέρες και ώρες λειτουργίας του Συστήματος Ελεγχόμενης Στάθμευσης για τη ζώνη των επισκεπτών στις ζώνες Α και Β, διαμορφώνονται ως εξής:

ΗΜΕΡΑ	ΩΡΑΡΙΟ ΛΕΙΤΟΥΡΓΙΑΣ
ΔΕΥΤΕΡΑ	9:00 – 21:00
ΤΡΙΤΗ	9:00 – 21:00
ΤΕΤΑΡΤΗ	9:00 – 21:00
ΠΕΜΠΤΗ	9:00 – 21:00
ΠΑΡΑΣΚΕΥΗ	9:00 – 21:00
ΣΑΒΒΑΤΟ	9:00 – 15:00
ΚΥΡΙΑΚΗ	-

Οι οργανωμένοι δημοτικοί χώροι στάθμευσης θα λειτουργούν με συνεχές ωράριο.



Πολιτική Τιμολόγησης της στάθμευσης

Η τιμολογιακή πολιτική είναι ένα ισχυρό εργαλείο διαχείρισης στάθμευσης και βασικό μέσο για την υλοποίηση των στόχων ενός συστήματος ελεγχόμενης στάθμευσης. Από κοινού με την χωρική διάρθρωση του συστήματος και τις ώρες λειτουργίας, η τιμολογιακή πολιτική συνιστά τον τρίτο πυλώνα ενός επιτυχημένου συστήματος ελεγχόμενης στάθμευσης, καθώς επηρεάζει άμεσα τις συνήθειες μετακινήσεων αλλά και την ίδια την αποδοχή του συστήματος αυτού. Στο πλαίσιο αυτό, η τιμολόγηση πρέπει να μην δημιουργεί την αίσθηση ότι στόχος του συστήματος της είναι η (αποκλειστικά) δημιουργία εσόδων για τον Δήμο, αλλά να εμφανίζεται ως ένα εργαλείο για τη δίκαιη χρήση του χώρου απ' όλους, το οποίο λαμβάνει υπόψη του, τις ανάγκες της πόλης αλλά και των κατοίκων/επισκεπτών. Μέσα από μία ορθή τιμολογιακή πολιτική θα εξυπηρετούνται όλοι οι χρήστες αποδοτικά και σταδιακά το σύστημα θα πετύχει μία καλή ισορροπία αποδίδοντας σε όλους ευκαιρίες για την χρήση του, αποτρέποντας κυρίως την μακροχρόνια στάθμευση.

Ορισμένα παραδείγματα τιμολογιακής πολιτικής συστημάτων ελεγχόμενης στάθμευσης σε διάφορους Δήμους της ελληνικής επικράτειας παρουσιάζονται παρακάτω:

Δήμος	Τιμολογιακή Πολιτική
Αθηναίων	Τα τέλη στάθμευσης ανέρχονται σε 50 λεπτά για στάθμευση μισής ώρας και αυξάνονται κατά 50 λεπτά ανά μισή ώρα, μέχρι τη δεύτερη ώρα κατά την οποία φτάνει τα δύο (2) ευρώ. Για στάθμευση δύομισι ωρών ο χρήστης πρέπει να καταβάλλει τέσσερα (4) ευρώ και τριών ωρών έξι (6) ευρώ.
Θεσσαλονίκης	Το κόστος κυμαίνεται στα 1,70 ευρώ ανά ώρα. Εκτός του παραπάνω ωραρίου, κάθε Κυριακή και κάθε ημέρα επίσημης αργίας η στάθμευση σε αυτές τις θέσεις είναι ελεύθερη.
Βόλου	Τα τέλη στάθμευσης ανέρχονται σε 1 ευρώ για μία ώρα στάθμευσης, σε 2 ευρώ για 2 ώρες στάθμευσης και σε τρία ευρώ για το μέγιστο κατώφλι χρονικού ορίου στάθμευσης που ανέρχεται σε 3 ώρες.
Ελληνικού - Αργυρούπολης	Ως ελάχιστο κόστος στάθμευσης ορίζεται το ποσό που αντιστοιχεί στην ελάχιστη διάρκεια στάθμευσης (δηλαδή 0,5 ευρώ για μια ώρα). Το κόστος στάθμευσης ανέρχεται για τους επισκέπτες σε 0,50 ευρώ για την πρώτη ώρα στάθμευσης, 2,00 ευρώ για δύο (2) ώρες στάθμευσης και 3,00 ευρώ για τρεις (3) ώρες στάθμευσης. Η ανανέωση του 3ωρου χρόνου στάθμευσης με νέες κάρτες δεν επιτρέπεται.
Λαμιέων	Πρώτη ζώνη στάθμευσης: 1,00 ευρώ ανά ώρα και μέγιστη διάρκεια στάθμευσης δύο (2) ώρες. Δεύτερη ζώνη στάθμευσης: 0,50 ευρώ ανά ώρα και μέγιστη διάρκεια στάθμευσης δύο (2) ώρες. Τρίτη ζώνη στάθμευσης: Οι μόνιμοι κάτοικοι, εντός της περιοχής ελεγχόμενης στάθμευσης, έχουν στη ζώνη αυτή τη δυνατότητα να σταθμεύουν δωρεάν, εφόσον έχουν προμηθευτεί τις ειδικές κάρτες στάθμευσης από τον Δήμο. Για τους



	<p>υπόλοιπους Δημότες το τέλος στάθμευσης στη ζώνη αυτή είναι 0,50 ευρώ ανά ώρα και μέγιστη διάρκεια στάθμευσης είκοσι τέσσερις (24) ώρες.</p>
Τρικκαίων	<p>Η βασική τιμολογιακή πολιτική έχει ως εξής:</p> <ul style="list-style-type: none">• Το τέλος στάθμευσης για την Ενιαία Ζώνη Στάθμευσης κυμαίνεται στα 0,60 ευρώ ανά ώρα για τις δύο πρώτες ώρες και 1,20 ευρώ για κάθε επόμενη.• Οι μόνιμοι κάτοικοι της περιοχής που καλύπτεται από το σύστημα ελεγχόμενης στάθμευσης, οφείλουν να προμηθευτούν ετήσια κάρτα διαχειριστικού κόστους 20,00 ευρώ ανά έτος.• Μη καταβολή τέλους στάθμευσης 10,00 ευρώ.• Οχήματα που φέρουν το ειδικό σήμα ΑμΕΑ σταθμεύουν δωρεάν.
Πατρέων	<p>Η λειτουργία του συστήματος χρονικού περιορισμού στάθμευσης γίνεται με κάρτα αξίας 0,30 ευρώ για μια ή δύο ώρες στάθμευσης. Το σύστημα αφορά σε όλα τα οχήματα, εκτός από τα δίκυκλα και τα οχήματα φορτοεκφόρτωσης. Τα δίκυκλα επιτρέπεται να σταθμεύουν στις ειδικές θέσεις που προβλέπονται, χωρίς χρονικό περιορισμό και χωρίς τιμολόγηση. Η φορτοεκφόρτωση εμπορευμάτων επιτρέπεται μόνο στις ειδικές προβλεπόμενες θέσεις και μόνο κατά τη χρονική περίοδο τροφοδοσίας καταστημάτων. Μετά το τέλος του ωραρίου φορτοεκφόρτωσης, οι θέσεις διατίθενται για τη στάθμευση δίκυκλων. Κατάληψη θέσης φορτοεκφόρτωσης από άλλα οχήματα ή δίκυκλα κατά τη διάρκεια φορτοεκφόρτωσης των καταστημάτων θεωρείται παράβαση.</p>
Καβάλας	<p>Το τέλος στάθμευσης για κατόχους κάρτας κόκκινου χρώματος είναι 0,50 ευρώ για μια (1) ώρα και για κατόχους κάρτας μπλε χρώματος είναι 1,00 ευρώ για δύο (2) ώρες. Τις ώρες κατά τις οποίες η αγορά είναι κλειστή, η στάθμευση στις συγκεκριμένες ζώνες είναι δωρεάν.</p>
Τρίπολης	<p>Για τη λειτουργία του ΣΕΣ δημιουργούνται οι παρακάτω κατηγορίες θέσεων ανεξαρτήτως οδού:</p> <p>A. Θέσεις στάθμευσης αυξημένης εναλλαγής ΤΥΠΟΥ I-Κόκκινης Σήμανσης: Στις θέσεις αυτές προβλέπεται ολιγόλεπτη στάθμευση οχημάτων, με μέγιστη επιτρεπόμενη διάρκεια την μισή ώρα (30 λεπτά), με τέλος στάθμευσης 1€(συμπεριλαμβάνεται το ΦΠΑ) με την τοποθέτηση της ξυστής κάρτας. Το τέλος αυξάνεται κατά ισόποσο ποσό για ανανέωση στάθμευσης ανά μισή ώρα, προκειμένου να αποθαρρύνεται η μακροχρόνια στάθμευση.</p> <p>B. Θέσεις στάθμευσης μειωμένης εναλλαγής ΤΥΠΟΥ II -Πορτοκαλί Σήμανσης: Στις θέσεις αυτές προβλέπεται ολιγόωρη στάθμευση οχημάτων, με μέγιστη επιτρεπόμενη διάρκεια την μία (1) ώρα. Τα τέλη στάθμευσης ανέρχονται για στάθμευση μίας (1) ώρας σε 1€, με την τοποθέτηση της ξυστής κάρτας και αυξάνονται κατά ισόποσο ποσό ανά</p>



	<p>μία ώρα. Η μέγιστη διάρκεια στάθμευσης κατά τις ώρες λειτουργίας του Συστήματος Ελεγχόμενης Στάθμευσης είναι οι 3 ώρες.</p>
Καλαμάτας	<p>Η πληρωμή του κομίστρου στάθμευσης στην υφιστάμενη ζώνη χρέωσης πραγματοποιείται μέσω αγοράς καρτών από περίπτερα και καταστήματα με ειδικό σήμα και η τιμή στάθμευσης είναι 0,50 ευρώ την ώρα.</p>
Ραφήνας	<p>Η τιμολογιακή πολιτική του δήμου για τις δύο ζώνες είναι η εξής:</p> <p>1) ΖΩΝΗ Α</p> <p>Οι κάτοικοι της περιοχής είναι δικαιούχοι δωρεάν στάθμευσης. Οι κάτοικοι της ζώνης Β που θα σταθμεύουν στη ζώνη Α θα δικαιούνται δωρεάν στάθμευση για 5 ώρες, στη συνέχεια για τις 2 επόμενες ώρες θα καταβάλλουν 1 ευρώ την πρώτη ώρα (6η) και 2 ευρώ την δεύτερη ώρα (7η), μετά από 7 συνολικά ώρες στάθμευσης αν δεν απομακρύνουν τα οχήματά τους θα επιβάλλεται πρόστιμο όπως ορίζεται από τη νομοθεσία.</p> <p>Οι επισκέπτες που θα σταθμεύουν στη ζώνη Α δικαιούνται δωρεάν στάθμευση ομοίως 5 ώρες, μετά την 5η ώρα θα καταβάλλουν 2 ευρώ για την πρώτη ώρα(6η) και 4 ευρώ για την δεύτερη ώρα (7η), μετά από 7 συνολικά ώρες στάθμευσης αν δεν απομακρύνουν τα οχήματά τους θα επιβάλλεται πρόστιμο, όπως ορίζεται από τη νομοθεσία. Μόνιμοι κάτοικοι της ζώνης Α δύνανται να προμηθευθούν κάρτα στάθμευσης για τη ζώνη τους καταβάλλοντας 5 € ανά έτος ή 10€ για 3 έτη.</p> <p>2) ΖΩΝΗ Β</p> <p>Οι κάτοικοι της περιοχής είναι δικαιούχοι δωρεάν στάθμευσης. Οι κάτοικοι της ζώνης Α που θα σταθμεύουν στη ζώνη Β δικαιούνται δωρεάν στάθμευση για 5 ώρες, στη συνέχεια για τις 2 επόμενες ώρες θα καταβάλλουν 1 ευρώ την πρώτη ώρα (6η) και 2 ευρώ την δεύτερη ώρα (7η), μετά από 7 συνολικά ώρες στάθμευσης αν δεν απομακρύνουν τα οχήματά τους θα επιβάλλεται πρόστιμο όπως ορίζεται από τη νομοθεσία.</p> <p>Οι επισκέπτες που θα σταθμεύουν στη ζώνη Β θα καταβάλλουν 2 ευρώ για τις πρώτες 5 ώρες, μετά την 5η ώρα θα καταβάλλουν 2 ευρώ για την πρώτη ώρα (6η) και 4 ευρώ για την δεύτερη ώρα (7η), μετά από 7 συνολικά ώρες στάθμευσης αν δεν απομακρύνουν τα οχήματά τους θα επιβάλλεται πρόστιμο όπως ορίζεται από τη νομοθεσία.</p> <p>Οι επισκέπτες που θα σταθμεύουν στη ζώνη Β δικαιούνται την αγορά ημερήσιας κάρτας καταβάλλοντας 8,00 ευρώ.</p> <p>Μόνιμοι κάτοικοι της ζώνης Β δύνανται να προμηθευθούν κάρτα στάθμευσης για τη ζώνη τους καταβάλλοντας 5€ ανά έτος ή 10€ για 3 έτη.</p>



	<p>Οι μόνιμοι κάτοικοι του Δήμου εκτός ζώνης Α και Β δύνανται να προμηθεύονται κάρτα στάθμευσης για το όχημά τους καταβάλλοντας 5,00€ ετησίως ή 10 ,00€ για 3 έτη.</p> <p>Επίσης συνεχίζεται η χορήγηση κάρτας στάθμευσης με ετήσιο κόστος 5 € :</p> <p>A) Για τα οχήματα των αθλητών των ομάδων του Δήμου και B) Για μέχρι 5 οχήματα των εταιριών ενοικίασης αυτοκινήτων με έδρα τη Ραφήνα</p> <p>Τέλος, οι εργαζόμενοι εντός των διοικητικών ορίων του Δήμου Ραφήνας Πικερμίου δύνανται να προμηθεύονται ετήσια κάρτα στάθμευσης καταβάλλοντας 5,00€.</p>
Μεσσήνης	<p>Η πληρωμή γίνεται υπό τη μορφή αγοράς κάρτας. Οι τύποι καρτών είναι 50 λεπτά για στάθμευση μίας ώρας και 1 ευρώ για στάθμευση δύο ωρών.</p>
Κηφισιάς	<p>Τα τέλη στάθμευσης ανέρχονται στο 1 ευρώ την ώρα και η μέγιστη επιτρεπόμενη διάρκεια στάθμευσης είναι 3 ώρες. Τα οχήματα με αναπηρικό σήμα και τα δίκυκλα μπορούν να σταθμεύουν ελεύθερα, χωρίς την καταβολή τέλους, όλες τις ημέρες και ώρες.</p>

Επίσης παρατίθενται ξανά ορισμένα χρήσιμα στοιχεία από προηγούμενα παραδοτέα, συγκεκριμένα το παραδοτέο Γ, προκειμένου να διαρθρωθεί καλύτερα η δεξαμενή πηγών που λήφθηκαν υπόψη στην διαμόρφωση της τιμολογιακής πολιτικής του συστήματος. Σε αυτό το πλαίσιο αξίζει να αναφερθεί η προθυμία πληρωμής για στάθμευση ανά ώρα, που προέκυψε από την έρευνα δεδηλωμένων προτιμήσεων που πραγματοποιήθηκε στο πλαίσιο της παρούσας υπηρεσίας.

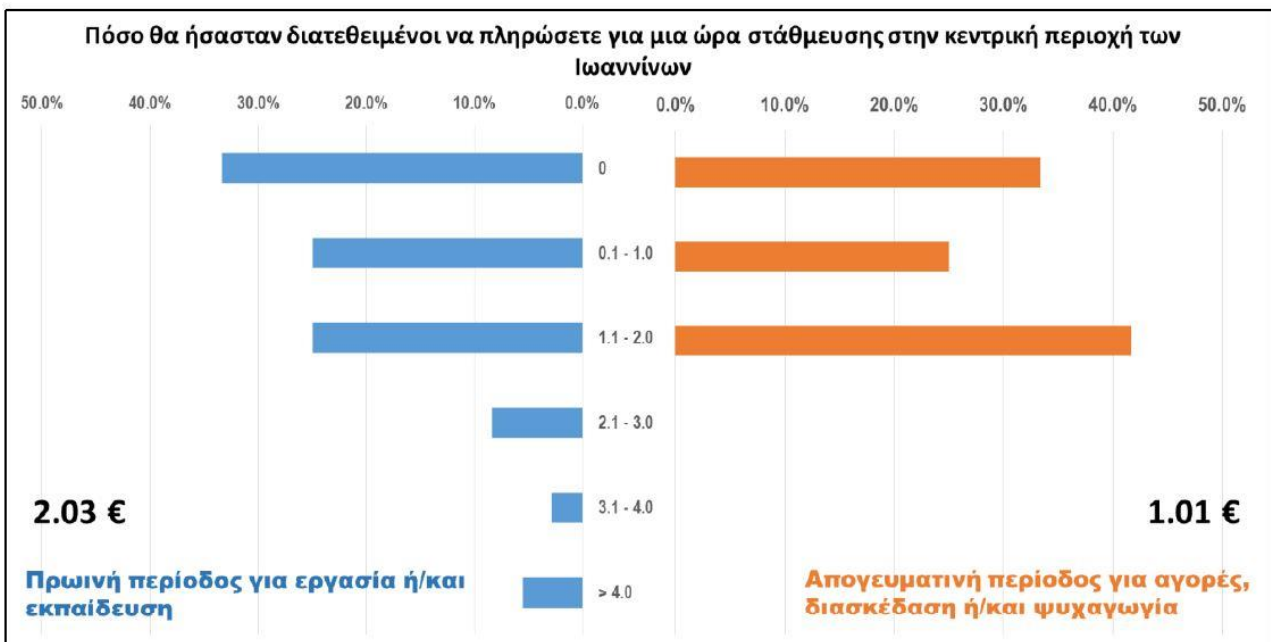

Εικόνα 1: Προθυμία πληρωμής για στάθμευση ανά ώρα και σκοπό



Μέσα από το σχετικό διάγραμμα, διαπιστώνεται πως για λόγους εργασίας, εκπαίδευσης ή ατομικών υποθέσεων οι ερωτώμενοι είναι διατεθειμένοι να πληρώσουν μεγαλύτερο ποσό ανά ώρα στάθμευσης στο κέντρο της πόλης, σε σχέση με μετακινήσεις για αγορές, ψυχαγωγία και διασκέδαση. Ειδικότερα, η προθυμία πληρωμής για στάθμευση μιας ώρας στην κεντρική περιοχή για λόγους εργασίας διαμορφώνεται στα 2.03 €, ενώ για λόγους αγορών, ψυχαγωγίας και διασκέδασης διαμορφώνεται στα 1.01 €.

Από τα παραπάνω λοιπόν, έχοντας εικόνα τόσο από την εγχωρία εμπειρία όσο και από τις ανάγκες των κατοίκων και επισκεπτών της περιοχής, προτείνονται για την περίπτωση των Ιωαννίνων τα εξής:

- Η ελεγχόμενη στάθμευση θα είναι δωρεάν για τους μόνιμους κατοίκους εντός της περιοχής εφαρμογής του συστήματος.
- Η βασική ωριαία τιμή προτείνεται να διαμορφωθεί στο 1€. Είναι μία προσιτή τιμή, η οποία θα διαμορφώσει ένα σύστημα ισορροπημένο και λειτουργικό.

Η συνολική πολιτική στάθμευσης στη ζώνη Α προτείνεται να διαμορφωθεί ως εξής (μεικτό σύστημα σταθερής και κλιμακωτής χρέωσης):

Διάρκεια	Κόστος
Έως 30min	Δωρεάν
Έως 1h	1 €
1 έως 2h	2€
2 έως 3h	4€

Η συνολική πολιτική στάθμευσης στη ζώνη Β προτείνεται να διαμορφωθεί ως εξής (μεικτό σύστημα σταθερής και κλιμακωτής χρέωσης):

Διάρκεια	Κόστος
Έως 1h	Δωρεάν
1 έως 2h	1 €
2 έως 3h	2€
3 έως 4h	4€
4 έως 5h	6€
5 έως 6h	8€

Η συνολική πολιτική στάθμευσης στη ζώνη Γ προτείνεται να διαμορφωθεί ως εξής: Θα χαρακτηρίζεται από ένα σύστημα σταθερής χρέωσης. Συγκεκριμένα, η πρώτη ώρα θα είναι δωρεάν και εν συνεχεία κάθε ώρα θα χρεώνει τον χρήστη κατά 1 ευρώ, εκκινώντας από την ίδια τιμή. Δηλαδή, 1 έως 2h, χρέωση 1ευρώ, 2 έως 3h χρέωση 2 ευρώ, κ.ο.κ, έως ότου να ολοκληρωθούν οι 24 ώρες που αποτελούν και τη μέγιστη δυνατή διάρκεια συνεχούς στάθμευσης.

Σχετικά με την τιμολογιακή πολιτική των δημοτικών χώρων στάθμευσης, αυτή προτείνεται να διαμορφωθεί ως εξής:

Διάρκεια	Ζώνη Α	Ζώνη Β	Ζώνη Γ
Έως 30min	Δωρεάν	Δωρεάν	Δωρεάν
Έως 1h	1€	Δωρεάν	Δωρεάν



1 έως 2h	2€	1€	0.5€
2 έως 3h	3€	2€	1€
> 3h	1€ / ώρα	2€ + 0.5€/επιπλέον ώρα	1€ + 0.5€/επιπλέον ώρα

Επισημαίνεται ότι στους δημοτικούς χώρους στάθμευσης θα επιτρέπεται η προκράτηση θέσης στάθμευσης (booking).

Τέλος, τα άτομα με αναπηρία προτείνεται να σταθμεύουν δωρεάν τόσο στις ειδικές θέσεις για άτομα με αναπηρία, όσο και στις θέσεις επισκεπτών. Αυτή η επιλογή διευκολύνει την ισότιμη πρόσβασή τους στην πόλη.

Επίσης, σύμφωνα με τη νομοθεσία, δωρεάν θα σταθμεύουν στις θέσεις επισκεπτών τα αμιγώς ηλεκτρικά οχήματα και τα ηλεκτρικά υβριδικά οχήματα εξωτερικής φόρτισης με εκπομπές ρύπων έως 50 γρ. CO₂/χλμ.

Βέβαια, η τιμολογιακή πολιτική είναι άμεσα συνυφασμένη με τη λειτουργία του συστήματος. Οι πιθανοί τρόποι λειτουργίας του συστήματος ελεγχόμενης στάθμευσης είναι οι κάτωθι:

- Υλοποίηση του συστήματος και αποκλειστική λειτουργία του με πόρους του Δήμου
- Υλοποίηση του συστήματος με πόρους του Δήμου και λειτουργία αποκλειστικά ιδιώτη οικονομικό φορέα
- Υλοποίηση του συστήματος και αποκλειστική λειτουργία του από ιδιώτη οικονομικό φορέα
- Κατασκευή με πόρους του Δήμου και Λειτουργία από σύμπραξη Δήμου και Ιδιώτη

Υλοποίηση του συστήματος και αποκλειστική λειτουργία του με πόρους του Δήμου	
ΔΥΝΑΤΑ ΣΗΜΕΙΑ	ΑΔΥΝΑΜΙΕΣ
<ul style="list-style-type: none"> - Δυνατότητα άσκησης τιμολογιακής πολιτικής από τον δήμο - Είσπραξη του συνόλου των εσόδων από την ελεγχόμενη στάθμευση 	<ul style="list-style-type: none"> - Υψηλό κόστος υλοποίησης του συστήματος - Απαιτήση για σημαντικούς ανθρώπινους πόρους - Δυσκολία στην λειτουργία όλο το 24ωρο

Υλοποίηση του συστήματος με πόρους του Δήμου και λειτουργία αποκλειστικά ιδιώτη οικονομικό φορέα	
ΔΥΝΑΤΑ ΣΗΜΕΙΑ	ΑΔΥΝΑΜΙΕΣ
<ul style="list-style-type: none"> - Δεν απαιτείται ο δήμος να διαθέτει δικούς τους ανθρώπινους πόρους για τη λειτουργία του συστήματος - Απαλλαγή του δήμου από έξοδα λειτουργίας του συστήματος 	<ul style="list-style-type: none"> - Αδυναμία άσκησης τιμολογιακής πολιτικής από τον δήμο - Υψηλό κόστος υλοποίησης του συστήματος - Συνδρομή του δήμου στην αστυνόμευση και βεβαίωση των παραβάσεων



Υλοποίηση του συστήματος και αποκλειστική λειτουργία του από ιδιώτη οικονομικό φορέα	
ΔΥΝΑΤΑ ΣΗΜΕΙΑ	ΑΔΥΝΑΜΙΕΣ
- Απαλλαγή του δήμου από έξοδα εγκατάστασης του συστήματος, καθώς και από τα έξοδα λειτουργίας	- Αδυναμία άσκησης τιμολογιακής πολιτικής από τον δήμο - Συνδρομή του δήμου στην αστυνόμευση και βεβαίωση των παραβάσεων

Κατασκευή με πόρους του Δήμου και Λειτουργία από σύμπραξη Δήμου και Ιδιώτη	
ΔΥΝΑΤΑ ΣΗΜΕΙΑ	ΑΔΥΝΑΜΙΕΣ
- Δυνατότητα συν-διαμόρφωσης και επικαιροποίησης της πολιτικής στάθμευσης - Δυνατότητα συν-διαμόρφωσης μιας ορθολογικής οικονομικής διαχείρισης με τον ιδιώτη οικονομικό φορέα	- Συνδρομή του δήμου στην αστυνόμευση και βεβαίωση των παραβάσεων

Σχετικά με τις **ευκαιρίες** που παρουσιάζονται για το σύστημα ελεγχόμενης στάθμευσης, αυτές περιλαμβάνουν:

A) την υποψηφιότητα της πόλης για συμμετοχή στην Ευρωπαϊκή Αποστολή «100 Κλιματικά Ουδέτερες Πόλεις μέχρι το 2030»

B) τη δυνατότητα εναρμόνισης της πολιτικής στάθμευσης με τον πολεοδομικό και κυκλοφοριακό σχεδιασμό της πόλης

Γ) την ενσωμάτωση καινοτόμων εφαρμογών προς όφελος του πολίτη και της τοπικής κοινωνίας.

Όσο αφορά τις **απειλές**, αυτές περιλαμβάνουν:

A) την απαξίωση του συστήματος λόγω έλλειψης ελέγχου και αστυνόμευσης

B) την εναντίωση μέρους των εμπόρων στην τιμολόγηση της στάθμευσης

Γ) τις αντιδράσεις μέρους των κατοίκων στον περιορισμό των διαθέσιμων θέσεων στάθμευσης



Λειτουργικές και Τεχνικές Απαιτήσεις του Συστήματος Ελεγχόμενης Στάθμευσης

Το Σύστημα Διαχείρισης Ελεγχόμενης Στάθμευσης θα αποτελείται από τρία κύρια μέρη:

- **Διαδικτυακή (Web) Εφαρμογή Κεντρικής Διαχείρισης**, η οποία θα αποτελείται από διακριτά υποσυστήματα που προσδίδουν στον Δήμο τον καθολικό έλεγχο και την πλήρη διαχείριση της ελεγχόμενης στάθμευσης, καθώς και επισκόπηση και ανάλυση όλων των (ιστορικών και πραγματικού χρόνου) δεδομένων του συστήματος.
- Συστήματα πληρωμής τελών παρόδιας στάθμευσης που θα περιλαμβάνουν το **σύστημα πληρωμής μέσω POS**, το **σύστημα πληρωμής μέσω QR code** και την **mobile εφαρμογή πληρωμής στάθμευσης** για χρήση από Δημότες και επισκέπτες του Δήμου.
- **Εφαρμογή Κινητού Τηλεφώνου για τη Δημοτική Αστυνομία** για τον έλεγχο νομιμότητας των σταθμεύσεων και την επιβολή κυρώσεων με χρήση έξυπνων φορητών συσκευών (smartphone ή tablet).

Τα τρία αυτά κύρια μέρη του συστήματος παρουσιάζονται αναλυτικά στην συνέχεια.

Διαδικτυακή (Web) Εφαρμογή Κεντρικής Διαχείρισης της Ελεγχόμενης Στάθμευσης

Η Web Εφαρμογή Κεντρικής Διαχείρισης θα πρέπει να παρέχει στον Δήμο Ιωαννίνων όλα τα εργαλεία που χρειάζεται για την **εποπτεία και την διαχείριση της Ελεγχόμενης Στάθμευσης**. Θα πρέπει να επιτρέπει την διαμόρφωση πολιτικών στάθμευσης, την παρακολούθηση και ανάλυση ζωντανών και ιστορικών δεδομένων και εξαγωγή επεξεργασμένων αναφορών, την διαχείριση όλων των θέσεων στάθμευσης κάθε κατηγορίας, την παρακολούθηση και διαχείριση της Αστυνόμευσης και των βεβαιωμένων παραβάσεων, την διαχείριση των χρηστών του συστήματος και άλλες λειτουργικότητες που περιγράφονται παρακάτω.

Η εφαρμογή θα πρέπει να είναι **web-based** και να είναι **προσβάσιμη από τις τελευταίες εκδόσεις όλων των γνωστών φυλλομετρητών** όπως Firefox, Chrome, Edge. Επιπλέον, θα πρέπει να είναι πλήρως **responsive** οπότε και να προσαρμόζεται για βέλτιστη προβολή όταν η πρόσβαση πραγματοποιείται από κινητή συσκευή.

Η εφαρμογή θα πρέπει να είναι **πολυγλωσσική**. Συγκεκριμένα, να υποστηρίζει τα **Ελληνικά** και τα **Αγγλικά**, ενώ θα πρέπει να μπορεί να παραμετροποιηθεί και **να προστεθούν και άλλες γλώσσες** εφόσον χρειαστεί με την μετάφραση μίας λίστας λέξεων και φράσεων.

Στην συνέχεια, περιγράφονται τα υποσυστήματα της Web Εφαρμογής Κεντρικής Διαχείρισης ως εξής:

1. Υποσύστημα Διαμόρφωσης Πολιτικής Στάθμευσης
2. Υποσύστημα Αναφορών, Μετρικών και Στατιστικών Στοιχείων
3. Υποσύστημα Διαχείρισης Στάθμευσης Μονίμων Κατοίκων & Ειδικών Κατηγοριών
4. Υποσύστημα Διαχείρισης Κλήσεων
5. Υποσύστημα Διαχείρισης Χρηστών
6. Υποσύστημα Αστυνόμευσης
7. Υποσύστημα διαχείρισης πληρωμών & ηλεκτρονικών πορτοφολιών



Υποσύστημα Διαμόρφωσης Πολιτικής Στάθμευσης

Η Εφαρμογή Κεντρικής Διαχείρισης θα πρέπει να περιλαμβάνει ένα υποσύστημα που επιτρέπει **πλήρη έλεγχο και ευέλικτη διαμόρφωση των πολιτικών στάθμευσης**. Όλες οι αλλαγές που πραγματοποιούνται στο υποσύστημα θα πρέπει να είναι **δυναμικές και να μην απαιτείται καμία διακοπή** της λειτουργίας του συστήματος.

Αρχικά, θα πρέπει να παρέχεται η δυνατότητα δυναμικής εισαγωγής ή αλλαγής παραμέτρων του **ωραρίου λειτουργίας** για τις ημέρες και ώρες λειτουργίας καθώς και η **εισαγωγή εξαιρέσεων (π.χ. αργιών)**.

Επιπλέον, θα πρέπει να παρέχεται η δυνατότητα **δυναμικής αλλαγής του κόστους στάθμευσης**. Έτσι, η αλλαγή της τιμολογιακής πολιτικής σε περίπτωση που απαιτηθεί με απόφαση των αρμοδίων οργάνων του Δήμου είναι πολύ εύκολη υπόθεση. Η αλλαγή της τιμολογιακής πολιτικής θα πρέπει να μπορεί να εφαρμοστεί καθολικά, σε όλες τις θέσεις στάθμευσης επισκεπτών, αλλά να μπορεί να εφαρμοστεί και **σε επίπεδο τομέα** (σε όλες δηλαδή τις θέσεις στάθμευσης μίας πλευράς οικοδομικού τετραγώνου) ή ακόμα και σε επίπεδο μεμονωμένης θέσης στάθμευσης εφόσον χρειαστεί.

Εκτός των παραπάνω, στο συγκεκριμένο υποσύστημα θα πρέπει να δίνεται και η δυνατότητα **επεξεργασίας κάθε θέσης στάθμευσης**, τόσο ως προς την **κατηγορία** της (μονίμων κατοίκων, επισκεπτών, ΑμΕΑ, φορτοεκφόρτωσης κλπ) όσο και ως προς τα **χωρογεωγραφικά της δεδομένα**. Τα χωρικά δεδομένα των θέσεων στάθμευσης θα πρέπει να μπορούν να εισαχθούν από άλλη πηγή αλλά να υπάρχει και η δυνατότητα επεξεργασίας του πολυγώνου επάνω στον χάρτη μέσα από την Εφαρμογή Κεντρικής Διαχείρισης.

Μία ακόμα χρήσιμη λειτουργικότητα που θα ήταν σημαντικό να παρέχει το εν λόγω σύστημα, θα είναι η δυνατότητα συγγραφής και επεξεργασίας **ανακοινώσεων και σημαντικών ενημερώσεων**. Όταν καταχωρείται μία νέα ανακοίνωση, λαμβάνουν ειδοποίηση και ενημερώνονται όλοι οι χρήστες που διαθέτουν την εφαρμογή της ελεγχόμενης στάθμευσης.

Υποσύστημα Αναφορών, Μετρικών και Στατιστικών Στοιχείων

Στο Σύστημα Κεντρικής Διαχείρισης θα πρέπει να περιλαμβάνεται και το υποσύστημα παρουσίασης και ανάλυσης στατιστικών στοιχείων και αναφορών. Αυτό θα πρόκειται για ένα **dashboard** που παρουσιάζει ένα μεγάλο **πλήθος δεδομένων σε μορφή πινάκων και γραφημάτων**. Για το σύνολο των παρουσιαζόμενων δεδομένων θα πρέπει να υπάρχει η δυνατότητα εφαρμογής **φίλτρων** με βάση χρονικές (έτος, μήνας, ημερομηνία, ημέρα εβδομάδος, ώρα της ημέρας) ή άλλου είδους παραμέτρους όπως τομέας, θέση στάθμευσης, οδός, ζώνη, πινακίδα κυκλοφορίας, χρονική διάρκεια στάθμευσης, είδος παραβάσεων, δημοτικός αστυνομικός κ.α.

Το σύνολο των παρουσιαζόμενων πινάκων και γραφημάτων θα πρέπει να μπορούν να **εξαχθούν και σε αρχεία csv, excel ή pdf**.

Οι παρουσιαζόμενες μετρικές, οι πίνακες και τα γραφήματα είναι πολυποίκιλα και για αυτό θα πρέπει να μπορούν να ομαδοποιούνται ανάλογα με το είδος τους σε «καρτέλες» στον πίνακα ελέγχου.

Επιπρόσθετα, το παρεχόμενο σύστημα θα πρέπει να παρέχει τη δυνατότητα ώστε εύκολα να εφαρμόσει ο διαχειριστής του συστήματος, φίλτρα και έτσι για παράδειγμα να μπορεί να δει τα έσοδα ή την στιγμιαία πληρότητα ενός συγκεκριμένου τομέα ή θέσης στάθμευσης.



Επίσης, το σύστημα θα πρέπει να παρέχει την δυνατότητα να παρατηρηθεί η κατανομή των πληρωμών τελών στάθμευσης μέσα στις ώρες της ημέρας, ανάλυση που μπορεί να είναι πολύ σημαντική και να βγουν χρήσιμα συμπεράσματα ως προς τις ώρες αιχμής και τις ώρες με την μικρότερη «ζήτηση» για στάθμευση.

Το σύστημα θα πρέπει να περιλαμβάνει και τη δυνατότητα μιας άλλης πολύ χρήσιμης αναφοράς, η οποία αφορά την ημερήσια αναφορά ελέγχων των δημοτικών αστυνομικών. Όπως και για τις υπόλοιπες αναφορές, θα πρέπει να υπάρχει η δυνατότητα έκδοσής της σε αρχείο csv ή xls για προβολή σε φύλλο δεδομένων. Συγκεκριμένα θα πρέπει να παρουσιάζει τον αριθμό των ελέγχων νομιμότητας που πραγματοποίησε κάθε δημοτικός αστυνομικός σε κάθε ώρα της ημέρας, το ποσοστό των παράνομα σταθμευμένων οχημάτων που εντόπισε, τον αριθμό των κλήσεων καθώς και τη διάρκεια που πραγματοποίησε τους ελέγχους όπως και την απόσταση που διάνυσε.

Υποσύστημα Διαχείρισης Στάθμευσης Μονίμων Κατοίκων & Ειδικών Κατηγοριών

Η Εφαρμογή Κεντρικής Διαχείρισης θα πρέπει να περιλαμβάνει ένα πλήρες υποσύστημα για την διαχείριση των μονίμων κατοίκων και των αδειών ειδικών κατηγοριών με έμφαση στην διευκόλυνση τόσο του δημότη – αιτούντος άδειας στάθμευσης, όσο και της Δημοτικής Αρχής που διαχειρίζεται όλες τις αιτήσεις, τις άδειες και τα ειδικά σήματα.

Αρχικά, υπάρχει η **ηλεκτρονική φόρμα υποβολής αίτησης** για την **χορήγηση, ανανέωση ή μεταβολή των στοιχείων** της άδειας μονίμου κατοίκου. Φυσικά, η κάθε φόρμα θα πρέπει να περιλαμβάνει και το **ανέβασμα όλων των δικαιολογητικών** που απαιτούνται για την κάθε περίπτωση σύμφωνα με την εκάστοτε απόφαση του Δήμου.

Όταν ο αιτών συμπληρώσει την φόρμα και υποβάλει την αίτηση θα πρέπει να λαμβάνει την ενημέρωση της επιτυχούς υποβολής της αίτησης.

Στην συνέχεια, ο αιτών θα πρέπει να λαμβάνει στην διεύθυνση email και στο κινητό τηλέφωνο που καταχώρισε στην αίτηση, **email** και **SMS** με έναν σύνδεσμο για την **αναλυτική παρακολούθηση της πορείας** τής αίτησής του.

Ο σύνδεσμος παρακολούθησης της αίτησης θα μπορεί να οδηγεί σε μία σελίδα που παρέχει όλα τα απαραίτητα **στοιχεία της αίτησης** (αριθμός πρωτοκόλλου, πινακίδα κυκλοφορίας, ζώνη) καθώς και το **στάδιο** στο οποίο βρίσκεται «αυτή τη στιγμή» η αίτηση.

Σε περίπτωση που η Δημοτική Αρχή κρίνει ότι απαιτείται κάποια **τροποποίηση δικαιολογητικών** ή η αποστολή ενός επιπλέον δικαιολογητικού, η απαίτηση θα εμφανίζεται στην σελίδα παρακολούθησης της αίτησης αλλά, επιπλέον, ο αιτών **λαμβάνει εκ νέου email και SMS** με τα βήματα που απαιτούνται για την έγκριση της αίτησής του.

Σε περίπτωση απόρριψης της αίτησης, η σελίδα παρακολούθησης θα πρέπει να εμφανίζει την πληροφορία της απόρριψης της αίτησης μαζί με την αιτιολόγηση εφόσον η Δημοτική Αρχή θελήσει να αιτιολογήσει τον λόγο της απόρριψης.

Σε περίπτωση **έγκρισης** της αίτησης, η σελίδα παρακολούθησης εμφανίζει την πληροφορία της έγκρισης τής αίτησης και ταυτόχρονα **αποστέλλονται εκ νέου μέσω ηλεκτρονικού ταχυδρομείου και μηνύματος** στον αιτούντα προς ενημέρωσή του και με **οδηγίες για τον τρόπο παραλαβής του ειδικού σήματος**.

Από την πλευρά της Δημοτικής Αρχής, η **διαχείριση των αιτήσεων και των αδειών στάθμευσης** τόσο των κατοίκων όσο και των ειδικών κατηγοριών (όπως Άτομα με Ειδικές



Ανάγκες ή Επαγγελματίες) που δικαιούνται άδεια σύμφωνα με τις εκάστοτε αποφάσεις του Δήμου είναι πολύ εύκολη μέσα από την Εφαρμογή Κεντρικής Διαχείρισης.

Η Δημοτική Αρχή εξετάζει τις αιτήσεις και κατά περίπτωση καταχωρεί την έγκριση, απόρριψη ή την απαίτηση τροποποίησης δικαιολογητικών. Επιπλέον, μπορεί να καταχωρίσει ένα οποιοδήποτε σχόλιο προς ενημέρωση του αιτούντος το οποίο αυτομάτως αποστέλλεται σε αυτόν με email και SMS.

Η **καταχώριση των εγκεκριμένων αδειών στάθμευσης** οποιασδήποτε κατηγορίας (είτε μονίμων κατοίκων είτε οποιασδήποτε άλλης κατηγορίας απαιτείται) στο σύστημα είναι πολύ εύκολη διαδικασία μέσω μιας **απλής φόρμας**.

Το υποσύστημα διαχείρισης αδειών στάθμευσης θα πρέπει να έχει τη δυνατότητα καταγραφής όλων των αλλαγών που πραγματοποιούνται. Κάθε Δημοτικός Υπάλληλος θα μπορεί να δει ανά πάσα στιγμή αναλυτικά **όλες τις ενέργειες που έχει πραγματοποιήσει** (π.χ. προσθήκη νέων αδειών στάθμευσης, μεταβολή ήδη υπαρχόντων αδειών, έγκριση αιτήσεων, αποστολή σχολίων) και οι διαχειριστές του συστήματος που έχουν το ειδικό δικαίωμα μπορούν να δουν **αναλυτικά όλες τις ενέργειες όλων των χρηστών**.

Αντίστοιχα, θα πρέπει να υπάρχει και το **ιστορικό κάθε άδειας στάθμευσης**. Οι διαχειριστές του συστήματος που διαθέτουν το ειδικό δικαίωμα θα μπορούν να δουν αναλυτικά όλες τις αλλαγές που έχουν γίνει σε μία άδεια στάθμευσης, τότε έγινε η κάθε αλλαγή και από ποιόν χρήστη.

Τέλος, θα πρέπει να παρέχεται η δυνατότητα **προβολής των σημείων κατοικίας των κατόχων αδειών στάθμευσης επάνω σε γεωγραφικό χάρτη**. Η απεικόνιση αυτή είναι εξαιρετικά σημαντική για τον Δήμο και η ανάλυσή της μπορεί να προσφέρει πολύ σημαντικά συμπεράσματα και να οδηγήσει σε αποφάσεις σημαντικές για την βελτίωση των συνθηκών διαβίωσης των δημοτών.

Υποσύστημα Διαχείρισης Κλήσεων

Το συγκεκριμένο υποσύστημα θα πρέπει να έχει τη δυνατότητα να εισάγει τις βεβαιώσεις παραβάσεων αμέσως μόλις καταχωρούνται από τους Δημοτικούς Αστυνομικούς μέσω της εφαρμογής αστυνόμευσης που θα παρέχεται στην Δημοτική Αστυνομία .

Ενδεικτικές απαιτήσεις :

- Υποσύστημα διαχείρισης προστίμων με προβολή των προστίμων που έχουν εκδοθεί, αναζήτηση με πολλαπλά φίλτρα και δυνατότητα προβολής των σχετικών με αυτά δεδομένων
- Δυνατότητα εισαγωγής στο σύστημα ένστασης σχετικά με εκδοθέν πρόστιμο με ανέβασμα ψηφιακών υποστηρικτικών αρχείων

Υποσύστημα Διαχείρισης Χρηστών

Στην Εφαρμογή Κεντρικής Διαχείρισης υπάρχει και το υποσύστημα διαχείρισης χρηστών. Από το υποσύστημα αυτό, οι διαχειριστές του συστήματος διαχειρίζονται τους τύπους χρηστών, τους ίδιους τους χρήστες καθώς και τα δικαιώματα πρόσβασης του καθενός ή των ομάδων στις οποίες ανήκουν.

Όλοι οι χρήστες του συστήματος οι οποίοι έχουν δικαιώματα πρόσβασης στην Εφαρμογή Κεντρικής Διαχείρισης ταυτοποιούνται σε ένα ενιαίο σημείο (**Single Sign-On**) για να τους επιτραπεί η πρόσβαση σε όποιο υποσύστημα έχουν δικαίωμα να χρησιμοποιήσουν.



Σε πρώτο επίπεδο, υπάρχει η πρωταρχική **κατηγοριοποίηση των χρηστών** σε

- Διαχειριστές
- Χρήστες με πρόσβαση στην Εφαρμογή Κεντρικής Διαχείρισης
- Χρήστες εφαρμογής πληρωμής τελών στάθμευσης
- Χρήστες εφαρμογής αστυνόμευσης (Δημοτικοί Αστυνομικοί)

Όπως είναι προφανές, η τρίτη κατηγορία χρηστών έχει δικαίωμα πρόσβασης μόνο στην εφαρμογή στάθμευσης και καμία πρόσβαση στην Κεντρική Διαχείριση. Αντίστοιχα και η τέταρτη κατηγορία χρηστών έχει δικαίωμα πρόσβασης μόνο στην εφαρμογή αστυνόμευσης. Οι ιδιαιτερότητες παρουσιάζονται στους χρήστες της δεύτερης κατηγορίας, οι οποίοι ναι μεν έχουν δικαίωμα πρόσβασης στην Εφαρμογή Κεντρική Διαχείρισης όμως δεν είναι απαραίτητο να έχουν πρόσβαση σε όλα τα υποσυστήματα.

Για την βέλτιστη αντιμετώπιση αυτού του ζητήματος υπάρχουν οι ομάδες χρηστών με ειδικούς ρόλους - δικαιώματα πρόσβασης (role based access).

Η ομάδες χρηστών δημιουργούνται από τους διαχειριστές. Κάθε χρήστης του συστήματος μπορεί να εισαχθεί σε μία ομάδα από τους διαχειριστές. Κάθε χρήστης, ωστόσο, μπορεί να ανήκει και σε περισσότερες από μία ομάδες.

Έτσι, για παράδειγμα, μπορεί να υπάρχει μία ομάδα για το υποσύστημα διαχείρισης αδειών στάθμευσης μόνιμων κατοίκων η οποία έχει πρόσβαση στο συγκεκριμένο υποσύστημα και σε αυτήν εισάγονται όλοι οι υπάλληλοι του Δήμου που ασχολούνται με τις αιτήσεις των αδειών. Κάποιος από αυτούς τους υπαλλήλους όμως μπορεί να είναι υπεύθυνος και για τις αλλαγές των παραμέτρων στις τιμολογιακές πολιτικές των τομέων στάθμευσης οπότε μπορεί να ανήκει και στην ομάδα που έχει τα δικαιώματα πρόσβασης σε αυτό το υποσύστημα.

Οι διαχειριστές του συστήματος θα πρέπει να έχουν τη δυνατότητα προβολής του **ιστορικού όλων των χρηστών** του συστήματος (ιστορικό ενεργειών χρηστών Εφαρμογής Κεντρικής Διαχείρισης, ιστορικό συναλλαγών χρηστών εφαρμογής στάθμευσης, ιστορικό ελέγχων και προστίμων χρηστών εφαρμογής αστυνόμευσης).

Με αυτή την διαμόρφωση, το σύστημα είναι πολύ ευέλικτο και επιτρέπει τον επακριβή προσδιορισμό των δεδομένων και των υποσυστημάτων στα οποία έχει κάθε χρήστης δικαιώματα πρόσβασης.

Υποσύστημα Αστυνόμευσης

Στο σύστημα θα πρέπει να υπάρχει και το υποσύστημα της αστυνόμευσης το οποίο στην ουσία θα είναι ένα **Κέντρο Ελέγχου Αστυνόμευσης**.

Στον πίνακα ελέγχου του Κέντρου Ελέγχου Αστυνόμευσης, ο αρχηγός της Δημοτικής Αστυνομίας θα πρέπει να μπορεί ανά πάσα στιγμή να ελέγχει

- πόσοι και ποιοι αστυνομικοί πραγματοποιούν «αυτή τη στιγμή» ελέγχους,
- πού βρίσκεται ο καθένας,
- πόσους ελέγχους έχει πραγματοποιήσει,
- πόσες παραβάσεις έχει βεβαιώσει,
- ποια διαδρομή επακριβώς έχει ακολουθήσει.

Όλα τα δεδομένα των ελέγχων και των βεβαιώσεων παράβασης θα πρέπει να υπάρχουν σε μορφή πινάκων με την δυνατότητα αναζήτησης (π.χ. πότε ελέγχθηκε και ποιο ήταν το αποτέλεσμα του ελέγχου σε όχημα με συγκεκριμένο αριθμό κυκλοφορίας) και εφαρμογής



φίλτρων (π.χ. χρονικό διάστημα, δημοτικός αστυνομικός, αποτέλεσμα ελέγχου, είδος παράβασης). Επιπρόσθετα θα πρέπει να υπάρχει και η δυνατότητα προβολής **δεδομένων επάνω στον χάρτη**.

Το Κέντρο Ελέγχου Αστυνόμευσης θα πρέπει να παρέχει πολλές ακόμα δυνατότητες όπως η **λήψη καταγγελιών** ή αιτημάτων για έλεγχο της Δημοτικής Αστυνομίας από τους χρήστες της εφαρμογής στάθμευσης. Η βάση δεδομένων του Κέντρου Ελέγχου Αστυνόμευσης θα πρέπει να μπορεί να διατηρεί πολλά ακόμα δεδομένα όπως για παράδειγμα η ακριβής διαδρομή που ακολούθησε κάθε δημοτικός αστυνομικός κάθε μέρα.

Υποσύστημα διαχείρισης πληρωμών & ηλεκτρονικών πορτοφολιών

Το σύστημα θα περιλαμβάνει και το υποσύστημα διαχείρισης πληρωμών και ηλεκτρονικών πορτοφολιών.

Σε αυτό το υποσύστημα, οι διαχειριστές έχουν τη δυνατότητα **αναλυτικής προβολής** όλων των **πληρωμών** ακόμα και αυτών που δεν ολοκληρώθηκαν επιτυχώς και επιπλέον μπορούν να πραγματοποιήσουν **αναζήτηση** ή να εφαρμόσουν **φίλτρα**.

Το ίδιο θα πρέπει να συμβαίνει και με τα **ηλεκτρονικά πορτοφόλια** των χρηστών της εφαρμογής στάθμευσης. Οι διαχειριστές θα μπορούν να τα **προβάλλουν αναλυτικά**, να **αναζητήσουν**, να εφαρμόσουν **φίλτρα** και ακόμα να εκτελέσουν **refund** (αποζημίωση) σε περιπτώσεις που αυτό απαιτείται.

Συστήματα πληρωμής τέλους παρόδιας στάθμευσης

Κατά την σχεδίαση του πληροφοριακού συστήματος ελεγχόμενης στάθμευσης θα πρέπει να δοθεί μεγάλη έμφαση στην διευκόλυνση των Δημοτών και των επισκεπτών της πόλης στην πληρωμή του τέλους παρόδιας στάθμευσης. Το εύρος των συστημάτων πληρωμής θα μπορεί να εξυπηρετήσει όλους τους επισκέπτες της πόλης, καθημερινούς ή περιστασιακούς, εξοικειωμένους ή μη με την τεχνολογία (βλ. επόμενη ενότητα).

Τέλος, στο μενού της εφαρμογής θα πρέπει να υπάρχει ένα κουμπί **συχνών ερωτήσεων - απαντήσεων** που θα λύνει τις πιο **συχνές απορίες** των χρηστών και θα δίνει **πληροφορίες** για την λειτουργία της ελεγχόμενης στάθμευσης, τους τρόπους πληρωμής τελών στάθμευσης, τα ωράρια, τις αργίες, τα κόστη, την διαδικασία έκδοσης άδειας στάθμευσης μονίμου κατοίκου κ.α. Η πληροφορία και οι συχνές ερωτήσεις - απαντήσεις θα μπορούν να **ανανεώνονται δυναμικά** από τους διαχειριστές του συστήματος.



Mobile Εφαρμογή Δημοτικής Αστυνομίας

Η εφαρμογή για έξυπνα κινητά τηλέφωνα (mobile app) της Δημοτικής Αστυνομίας θα πρέπει να επιτρέπει στους Δημοτικούς Αστυνομικούς να προβαίνουν στην **διενέργεια ελέγχων νομιμότητας** σταθμευμένων οχημάτων μέσω έξυπνων φορητών συσκευών και, εφόσον προκύπτει παράβαση, να επιβάλλουν τις προβλεπόμενες **κυρώσεις** στο πεδίο, με ταυτόχρονη **ηλεκτρονική αποστολή** των παραβάσεων στο διαχειριστικό σύστημα και **εκτύπωση** των κυρωτικών παραβάσεων μέσω φορητού εκτυπωτή.

Ο χρήστης (δηλαδή ο Δημοτικός Αστυνομικός) θα πρέπει να μπορεί κατ' αρχάς να **συνδεθεί** με τα διαπιστευτήρια εισόδου του (όνομα χρήστη και κωδικός).

Αφού συνδεθεί, θα πρέπει να μπορεί να πραγματοποιήσει **ελέγχους νομιμότητας** των σταθμευμένων οχημάτων είτε **σκανάροντας με την κάμερα της συσκευής την πινακίδα**, είτε **πληκτρολογώντας** τον αριθμό κυκλοφορίας του οχήματος. Η εφαρμογή μέσω λογισμικού μηχανικής μάθησης θα «διαβάζει» την πινακίδα και θα πραγματοποιείται αμέσως ο έλεγχος νομιμότητας.

Εφόσον διαπιστωθεί παράβαση, η **διαδικασία έκδοσης του προστίμου** θα πρέπει να είναι πολύ **γρήγορη και απλή**, καθώς πολλά στοιχεία θα μπορούν να είναι **προσυμπληρωμένα**, ενώ τα περισσότερα από τα υπόλοιπα επιλέγονται από **δυναμικές λίστες**. Η διαδικασία θα πρέπει να είναι η εξής: Αρχικά, ο Δημοτικός Αστυνομικός επιλέγει από δυναμικές λίστες τον **τύπο του οχήματος**, την **μάρκα**, το **χρώμα** και τον **τύπο της παράβασης**. Η **οδός** και ο **αριθμός** μπορούν να συμπληρωθούν **αυτόματα μέσω του GPS**, αλλά θα υπάρχει η **δυνατότητα πληκτρολόγησης**. Ο **αριθμός κυκλοφορίας έχει συμπληρωθεί αυτόματα** και το **ποσό του προστίμου έχει επίσης συμπληρωθεί αυτόματα** μετά την επιλογή του τύπου της παράβασης. Αν και εφόσον ο οδηγός είναι **παρών**, ο Δημοτικός Αστυνομικός πληκτρολογεί τα στοιχεία του (ονοματεπώνυμο, όνομα πατέρα και μητέρας, ημερομηνία και τόπος γέννησης, στοιχεία κατοικίας, ΑΔΤ, ΑΦΜ, ΔΟΥ). Η διεύθυνση της Δημοτικής Αστυνομίας μπορεί κεντρικά να ορίσει την συμπλήρωση κάποιων από αυτά τα πεδία προαιρετική για την έκδοση του προστίμου. Αμέσως μετά υπάρχει μία **επισκόπηση** των στοιχείων του προστίμου και αφού ο Δημοτικός Αστυνομικός τα επιβεβαιώσει, προχωρά στην **εκτύπωση** της βεβαίωσης παράβασης μέσω του φορητού εκτυπωτή. Ο Δημοτικός Αστυνομικός θα πρέπει να έχει την **δυνατότητα προσθήκης φωτογραφιών** ή γραπτών **παρατηρήσεων** σχετικών με την παράβαση.

Κάθε έλεγχος νομιμότητας και κάθε βεβαίωση παράβασης θα πρέπει να μπορεί να εισέρχονται σε **πραγματικό χρόνο** μέσω **RESTful APIs** στην Εφαρμογή Κεντρικής Διαχείρισης και συγκεκριμένα στα υποσυστήματα Αστυνόμευσης και Διαχείρισης Κλήσεων μαζί με το **χωρογεωγραφικό στίγμα** της. Εκεί, θα πρέπει να υπάρχει η δυνατότητα προβολής **όλου του ιστορικού των ελέγχων και προστίμων** ταξινομημένων με **χρονολογική σειρά** και με τη δυνατότητα εφαρμογής **φίλτρων**. Με την επιλογή ενός προστίμου εμφανίζονται **αναλυτικά όλα τα στοιχεία** του και υπάρχει η δυνατότητα **επανεκτύπωσής** του.

Εκτός από την προβολή σε πίνακες, θα πρέπει να υπάρχει και η δυνατότητα προβολής ελέγχων και προστίμων επάνω σε **διαδραστικό χάρτη** σε **πραγματικό χρόνο** όπου πάλι να υπάρχει η δυνατότητα εφαρμογής φίλτρων και η δυνατότητα επιλογής ενός συγκεκριμένου



γεγονότος οπότε εμφανίζεται ένα **πληροφοριακό κουτί** με την **αναλυτική προβολή** των στοιχείων του και εάν είναι πρόστιμο εμφανίζεται και η επισκόπηση (**preview**) της βεβαίωσης παράβασης.

Μέσα από τις ρυθμίσεις της εφαρμογής, θα μπορεί να γίνει **επιλογή του φορητού εκτυπωτή** για διασύνδεση μέσω **bluetooth** στον οποίο θα αποστέλλονται προς εκτύπωση οι βεβαιώσεις παραβάσεων. Επιπλέον, θα πρέπει να μπορεί να γίνει **αλλαγή γλώσσας** ανάμεσα στα Ελληνικά και τα Αγγλικά.

Τέλος, θα πρέπει να υπάρχει και η **λειτουργία αναμονής ειδοποιήσεων** που, όταν ενεργοποιείται, η εφαρμογή θα δέχεται ειδοποιήσεις που προκύπτουν από την **ανάλυση των δεδομένων των αισθητήρων** και τον αυτόματο εντοπισμό παραβάσεων ώστε να είναι δυνατή η **άμεση και στοχευμένη αστυνόμευση**. Η **διασύνδεση** της εφαρμογής με την πλατφόρμα συλλογής και διαμοιρασμού δεδομένων αισθητήρων θα πραγματοποιείται μέσω **RESTful APIs**.

Μετά το πέρας της βάρδιας, ο Δημοτικός Αστυνομικός θα μπορεί να πατάει το κουμπί της **αποσύνδεσης** ώστε να μην είναι δυνατή η μη εξουσιοδοτημένη χρήση της εφαρμογής. Σε κάθε περίπτωση, μετά από λίγη ώρα αδράνειας πραγματοποιείται αυτόματη αποσύνδεση.



Διαλειτουργικότητα

Ολόκληρο το πληροφοριακό σύστημα θα πρέπει να είναι **ανοικτής αρχιτεκτονικής** και να χρησιμοποιηθεί με **ανοικτά πρότυπα** διασφαλίζοντας την **επεκτασιμότητα** των υποσυστημάτων. Επιπλέον, το σύστημα θα πρέπει να είναι **αρθρωτό** (modular), έτσι ώστε οι **μελλοντικές επεκτάσεις, αναβαθμίσεις και αλλαγές** να πραγματοποιούνται με απλό τρόπο χωρίς πολύπλοκες διαδικασίες ακόμα σε ένα μεμονωμένο και διακριτό τμήμα του (module) του λογισμικού.

Όλα τα **APIs** του συστήματος θα πρέπει να είναι αναλυτικά **τεκμηριωμένα** και όλες οι **διασυνδέσεις** μεταξύ των υποσυστημάτων να υλοποιούνται **βάσει διεθνών προτύπων (standards)**.

Όλες οι **επικοινωνίες** μεταξύ διακομιστών και εφαρμογών θα πρέπει να πραγματοποιούνται **αποκλειστικά και μόνο με κρυπτογραφημένα** μέσω του πρωτοκόλλου **TLS** με ιδιαίτερη προσοχή στην **έγκαιρη εγκατάσταση ενημερώσεων ασφαλείας** και στην χρήση μόνο των εκδόσεων που θεωρούνται **ασφαλείς διεθνώς**.

Όλα τα συστήματα είναι **προσβάσιμα** από οποιονδήποτε υπολογιστή με σύνδεση στο Διαδίκτυο, αλλά για την χρήση τους **απαιτείται ταυτοποίηση** του χρήστη στην σελίδα σύνδεσης (**single sign-on**) και η κατοχή των αντίστοιχων **δικαιωμάτων**.

Όλες οι **διεπαφές** χρήστη είναι στα **Ελληνικά** και υποστηρίζεται και η **Αγγλική** γλώσσα μέσα από τις ρυθμίσεις του συστήματος.

Σε όλες τις διεπαφές όπου απαιτείται η υποστήριξη **μαζικής εισαγωγής δεδομένων** (όπως η εισαγωγή των θέσεων στάθμευσης μαζί με τα γεωχωρικά τους δεδομένα), υπάρχουν **τυποποιημένα σχέδια εισαγωγής δεδομένων** και πλήρως **καθορισμένες απαιτήσεις** ώστε να **εξασφαλίζεται η ασφάλεια** του συστήματος.

Όπου απαιτείται η υποστήριξη **ηλεκτρονικών πληρωμών**, υπάρχει **ασφαλής διασύνδεση** με τους διακομιστές του συστήματος εκκαθάρισης πληρωμών χρηματοπιστωτικού ιδρύματος (**payment gateway**) με επακριβή τήρηση των **διεθνών προτύπων ασφαλείας**.



Σύστημα Συλλογής Κομίστρων, παρακολούθησης & αστυνόμευσης

Σύστημα Συλλογής Κομίστρων

Στην ενότητα αυτή περιγράφονται τα τρία συστήματα πληρωμής στάθμευσης:

1. Σύστημα πληρωμής μέσω POS (ή μετρητά)
2. Σύστημα πληρωμής με QR code
3. Mobile εφαρμογή πληρωμής στάθμευσης

Πληρωμή μέσω POS

Ένας απλός τρόπος πληρωμής του τέλους στάθμευσης στις παρόδιες θέσεις επισκεπτών είναι μέσω των τερματικών συσκευών (POS) εγκατεστημένων σε ένα μεγάλο **δίκτυο τριτοπωλητών**, όπως περίπτερα, φιλικατζίδικα, καταστήματα. Ο επισκέπτης της πόλης, αφού σταθμεύσει το αυτοκίνητό του, μεταβαίνει σε ένα από αυτά τα σημεία και θα αναφέρει **τρία μόνο στοιχεία**:

- τον αριθμό κυκλοφορίας του,
- τον τομέα στάθμευσης ή τον κωδικό της θέσης στάθμευσης ο οποίος θα αναγράφεται στις πληροφοριακές πινακίδες,
- την επιθυμητή διάρκεια στάθμευσης.

Ο τριτοπωλητής θα εκδίδει την σχετική **απόδειξη** μέσω του μηχανήματος POS και ο επισκέπτης πληρώνει είτε με **μετρητά**, είτε με χρήση πιστωτικής/χρεωστικής/προπληρωμένης **κάρτας**.

Η απόδειξη θα πρέπει κατ' ελάχιστον να αναγράφει επάνω όλα τα στοιχεία της στάθμευσης. Ωστόσο, **δεν είναι απαραίτητη η τοποθέτησή** της σε εμφανές σημείο του αυτοκινήτου καθότι το πληροφοριακό σύστημα έχει ήδη ενημερωθεί και εμφανίζει την νομιμότητα του οχήματος σε πιθανό έλεγχο.

Ο συγκεκριμένος τρόπος πληρωμής δεν θα προϋποθέτει καμία εγγραφή στο σύστημα.

Όλες οι πληρωμές που πραγματοποιούνται μέσω POS (αλλά και με οποιονδήποτε άλλο τρόπο) εμφανίζονται **αναλυτικά** με όλα τα στοιχεία τους (χρόνος, τοποθεσία, πινακίδα κυκλοφορίας, ποσό) σε **πραγματικό χρόνο** στην **Εφαρμογή Κεντρικής Διαχείρισης**.

Πληρωμή με QR code

Το παρεχόμενο σύστημα της ελεγχόμενης στάθμευσης θα πρέπει να περιλαμβάνει και τη δυνατότητα ηλεκτρονικής πληρωμής του χρόνου στάθμευσης μέσα **QR code**.

Πιο συγκεκριμένα, κάτω από κάθε πληροφοριακή πινακίδα, θα πρέπει να τοποθετηθεί ένα υποπινακίδιο με ένα QR code σε αρκετά μεγάλο μέγεθος.

Οι επισκέπτες της πόλης που θα έχουν σταθμεύσει το όχημά τους και θέλουν να πληρώσουν το τέλος στάθμευσης, θα **σαρώνουν (σκανάρουν) το QR code** και αμέσως θα οδηγούνται σε μία σελίδα όπου πρέπει να συμπληρώσουν **μόνο τον αριθμό κυκλοφορίας** τους και την **διάρκεια** της στάθμευσης. Ο **τομέας ή κωδικός της θέσης στάθμευσης θα είναι προσυμπληρωμένος** αφού θα «διαβάζεται» από το QR code. Προαιρετικά, θα μπορούν να συμπληρώσουν και το email τους σε περίπτωση που θέλουν να λάβουν τη βεβαίωση στάθμευσης όταν ολοκληρωθεί η πληρωμή. Αφού τα συμπληρώσουν, θα μεταβαίνουν στην **σελίδα πληρωμής** όπου συμπληρώνουν τα στοιχεία της **πιστωτικής ή χρεωστικής τους**



κάρτας και η πληρωμή θα πραγματοποιείται. Αμέσως μετά, θα λαμβάνουν **ενημέρωση επιτυχούς πληρωμής με τα στοιχεία της στάθμευσης.**

Εφαρμογή κινητού τηλεφώνου για την πληρωμή της στάθμευσης

Η εφαρμογή (mobile app) στάθμευσης θα επιτρέπει στους Δημότες και τους επισκέπτες της πόλης να πληρώσουν τα τέλη της παρόδιας στάθμευσης με πολύ **εύκολο και γρήγορο τρόπο από το κινητό τους τηλέφωνο.**

Θα πρέπει να υποστηρίζεται σε λειτουργικά συστήματα **android έκδοση 6.0** και άνω και **iOS έκδοση 10.0** και άνω και φυσικά να μπορεί να χρησιμοποιηθεί είτε σε smartphone, είτε σε tablet.

Η εφαρμογή θα πρέπει να είναι **πολυγλωσσική**. Θα μπορεί από το μενού να ρυθμιστεί στην **Ελληνική** ή στην **Αγγλική** γλώσσα, αλλά θα πρέπει να υπάρχει η δυνατότητα **να προστεθούν και άλλες γλώσσες** εφόσον χρειαστεί με την μετάφραση μιας μικρής λίστας λέξεων και φράσεων.

Για την χρήση της εφαρμογής, **δεν θα πρέπει να απαιτείται η εγγραφή** του χρήστη. Θα μπορεί κάποιος να χρησιμοποιήσει την εφαρμογή **απλώς για την πληρωμή μίας στάθμευσης**, πληκτρολογώντας τα στοιχεία της πιστωτικής ή χρεωστικής του κάρτας και λαμβάνοντας στο email του ένα αποδεικτικό πληρωμής. Τονίζεται ότι θα πρέπει να υποστηρίζονται όλες οι ευρέως διαδεδομένες τραπεζικές κάρτες (π.χ. Visa, MasterCard, Maestro).

Αν όμως ο χρήστης εγγραφεί, θα πρέπει να ταυτοποιείται αυτομάτως κάθε φορά που χρησιμοποιεί την εφαρμογή και να έχει πολλές επιπλέον **δυνατότητες και ευκολίες** στην διαχείριση των σταθμεύσεών του. Η εγγραφή στην εφαρμογή θα πρέπει να είναι μία πολύ απλή και εύκολη διαδικασία με σεβασμό στην ιδιωτικότητα του χρήστη (GDPR) και να απαιτείται μόνο η διεύθυνση email του.

Οι εγγεγραμμένοι χρήστες θα πρέπει να έχουν τη δυνατότητα να διατηρούν ένα **ηλεκτρονικό πορτοφόλι**, όπου θα βλέπουν το υπόλοιπό του και μπορούν να το γεμίζουν με τη χρήση της **πιστωτικής ή χρεωστικής τους κάρτας**, ή αγοράζοντας μία **ειδική προπληρωμένη κάρτα από κάποιο σημείο πώλησης** του δικτύου τριτοπωλητών μέσω των τερματικών POS και συμπληρώνοντας τον ειδικό κωδικό της κάρτας στην εφαρμογή.

Στην περίπτωση χρήσης πιστωτικής ή χρεωστικής κάρτας, θα πρέπει να υπάρχει η **δυνατότητα «αποθήκευσης» της κάρτας** ώστε να μην χρειάζεται η επαναπληκτρολόγηση των στοιχείων της σε κάθε επόμενη επαναφόρτιση του ηλεκτρονικού πορτοφολιού. Τονίζεται ότι η μέθοδος που θα χρησιμοποιείται θα πρέπει να είναι **απόλυτα ασφαλής και σύμφωνα με τη κείμενη νομοθεσία**. Στην πραγματικότητα, **δεν πρέπει να αποθηκεύεται κανένα στοιχείο της κάρτας** στους διακομιστές της εφαρμογής. Θα μπορεί να αποθηκεύεται μόνο ένα **token** το οποίο θα εκδίδεται από τον διεκπεραιωτή της πληρωμής σε συνεργασία με την τράπεζα-εκδότη της κάρτας και το οποίο μπορεί να χρησιμοποιηθεί μόνο για την επαναφόρτιση του ηλεκτρονικού πορτοφολιού του χρήστη και για **κανενός άλλου είδους αγορά**.

Ο εγγεγραμμένος χρήστης θα μπορεί να διατηρεί στο προφίλ του τον αριθμό κυκλοφορίας του οχήματος ή εάν χρησιμοποιεί περισσότερα οχήματα, την **λίστα των αριθμών**



κυκλοφορίας των οχημάτων του. Την λίστα αυτή θα μπορεί να την διαχειρίζεται ο ίδιος και μπορεί ανά πάσα στιγμή να **προσθέσει** η να **διαγράψει** όχημα από την λίστα.

Η πληρωμή της στάθμευσης για τον εγγεγραμμένο χρήστη θα πρέπει να είναι **όσο το δυνατόν πιο απλοϊκή και γρήγορη** διαδικασία. Θα απαιτείται ο ελάχιστος δυνατός χρόνος. Ο χρήστης θα μπορεί να πληκτρολογεί τον αριθμό του **τομέα ή της θέσης στάθμευσης**. Εφόσον έχει πολλαπλά εγγεγραμμένα οχήματα θα μπορεί να επιλέγει την **πινακίδα κυκλοφορίας** από την λίστα των οχημάτων του και, τέλος, επιλέγει **διάρκεια** στάθμευσης. Εμφανίζεται στην οθόνη το **κόστος** της στάθμευσης και πατώντας το **κουμπί της έναρξης**, η πληρωμή ολοκληρώνεται εμφανίζοντας το μήνυμα επιτυχούς έναρξης. Η πληκτρολόγηση του τομέα ή του κωδικού θέσης στάθμευσης θα μπορεί να αποφευχθεί, αν ο χρήστης χρησιμοποιήσει το **σύστημα γεωεντοπισμού** και επιλέξει από τον **χάρτη της εφαρμογής** τον τομέα ή την θέση στάθμευσής του που είναι κοντά στο **στίγμα** του το οποίο τοποθετείται πάνω στον χάρτη εφόσον η συσκευή έχει ενεργοποιημένο το **GPS**.

Μια άλλη δυνατότητα του συστήματος θα πρέπει να αφορά την δυνατότητα μέσα από την παρεχόμενη εφαρμογή να μπορεί να **σαρώνει (σκανάρει) το QR code** στο υποπινακίδιο της πληροφοριακής πινακίδας οπότε και να **συμπληρώνεται αυτόματα ο τομέας/κωδικός της θέσης** στην οθόνη στάθμευσης.

Για την πληρωμένη στάθμευση θα υπάρχει **χρονοχρέωση**. Ο εγγεγραμμένος χρήστης θα μπορεί να **διακόψει ανά πάσα στιγμή** την στάθμευση και να **χρεωθεί μόνο για όσα λεπτά αυτή διήρκεσε**. Αν και εφόσον το επιθυμεί, η Δημοτική Αρχή θα μπορεί να **απενεργοποιήσει την δυνατότητα διακοπής** ή να προσαρμόσει το **βήμα χρέωσης** ή την **ελάχιστη διάρκεια στάθμευσης** μέσω της Εφαρμογής Κεντρικής Διαχείρισης. Επιπλέον, **δέκα λεπτά πριν την λήξη της στάθμευσης**, ο χρήστης θα πρέπει να λαμβάνει **αυτοματοποιημένη ενημέρωση (notification)** μέσω της εφαρμογής ότι η στάθμευσή του πλησιάζει στο τέλος της, ακόμα και αν προσωρινά δεν υπάρχει σύνδεση στο Διαδίκτυο. Ο χρήστης θα πρέπει να έχει την δυνατότητα μέσα από την εφαρμογή να **επεκτείνει την στάθμευση** επιλέγοντας την επιπλέον επιθυμητή διάρκεια (με πρόβλεψη να μην υπερβαίνει τη μέγιστη επιτρεπόμενη διάρκεια στάθμευσης). Αυτή η δυνατότητα θα πρέπει να υπάρχει ανά πάσα στιγμή και όχι μόνο κοντά στην λήξη της στάθμευσης.

Ο εγγεγραμμένος χρήστης θα πρέπει να έχει πρόσβαση στο **πλήρες ιστορικό των συναλλαγών** του (αυξήσεις υπολοίπου και πραγματοποιημένες σταθμεύσεις). Επιπλέον, θα πρέπει να έχει την δυνατότητα για **κάθε ημερολογιακό μήνα** που έχει ολοκληρωθεί, να κατεβάζει μέσω της εφαρμογής μία **βεβαίωση είσπραξης τελών στάθμευσης** που περιλαμβάνει όλες τις συναλλαγές του μήνα.

Ο Δήμος θα πρέπει να μπορεί να αναρτά **ανακοινώσεις** ή σημαντικές ενημερώσεις οι οποίες εμφανίζονται στην εφαρμογή μέσω **ειδοποιήσεων (notifications)**.

Εκτός του ωραρίου στάθμευσης ή σε ημέρα **αργίας**, η εφαρμογή θα πρέπει να **ενημερώνει** τους χρήστες ότι η στάθμευση είναι δωρεάν και **δεν θα επιτρέπει την πληρωμή τελών**. Στο μενού της εφαρμογής θα πρέπει να υπάρχει **αναλυτική και ημερολογιακή** πληροφόρηση του **ωραρίου** λειτουργίας της Ελεγχόμενης Στάθμευσης.



Αστυνόμευση & Βεβαίωση Παραβάσεων

Σύμφωνα με το Ν. 3731/2008 (ΦΕΚ 263/Α/23-12-2008) «Αναδιοργάνωση της δημοτικής αστυνομίας και ρυθμίσεις λοιπών θεμάτων αρμοδιότητας Υπουργείου Εσωτερικών», η αστυνόμευση της ελεγχόμενης στάθμευσης και η βεβαίωση παραβάσεων ασκείται **αποκλειστικά** από τη Δημοτική Αστυνομία ή την Ελληνική Αστυνομία (ΕΛ.ΑΣ.).

Συγκεκριμένα, το άρθρο 1 §1 προβλέπει:

1. Η Δημοτική Αστυνομία ασκεί στο πλαίσιο των διατάξεων των άρθρων 75 και 79 του Κώδικα Δήμων και Κοινοτήτων, που κυρώθηκε με το ν. 3463/2006 (ΦΕΚ 114 Α), τις εξής αρμοδιότητες:

....

Ελέγχει την τήρηση των διατάξεων που αφορούν στην κυκλοφορία των πεζών, τη στάση και στάθμευση των οχημάτων, στην επιβολή των διοικητικών μέτρων του άρθρου 103 του ν. 2696/1999, όπως ισχύει, για την παράνομη στάθμευση οχημάτων, καθώς και την εφαρμογή των διατάξεων, που αναφέρονται στην κυκλοφορία τροχοφόρων στους πεζόδρομους, πλατείες, πεζοδρόμια και γενικά σε χώρους που δεν προορίζονται για τέτοια χρήση και στην εκπομπή θορύβων από αυτά. Οι αρμοδιότητες αυτές ασκούνται, παράλληλα και κατά περίπτωση, και από την Ελληνική Αστυνομία (ΕΛ.ΑΣ.) και το Λιμενικό Σώμα. Όταν κατά την άσκηση τους επιλαμβάνονται η Δημοτική Αστυνομία και η Ελληνική Αστυνομία ή το Λιμενικό Σώμα, ταυτόχρονα, το συντονισμό έχει η Ελληνική Αστυνομία ή το Λιμενικό Σώμα, κατά περίπτωση.

Διαρκής αξιολόγηση της Ελεγχόμενης Στάθμευσης

Για την επιτυχία του μέτρου απαιτείται η αξιολόγησή του ανά τακτά χρονικά διαστήματα. Μετά την εφαρμογή του συστήματος ελεγχόμενης στάθμευσης και το πέρας έξι μηνών, το μέτρο θα αξιολογηθεί σε επίπεδο τιμολογίων, ζωνών/ περιοχών, οδών κ.α.

Προτείνεται η διεξαγωγή Έρευνας Ερωτηματολογίων ανά διετία σε κατοίκους, εργαζόμενους και επισκέπτες του Δήμου.

Τέλος, προτείνεται να εξεταστεί η αναγκαιότητα επέκτασης του μέτρου ενδεικτικά:

- στις περιοχές άμεσης γεινίασης με τα όρια του προτεινόμενου ΣΕΣ
- σε περιοχές που πιθανώς υπάρχει αυξημένη ζήτηση στάθμευσης κατά τα τελευταία χρόνια,
- καθώς και σε οποιαδήποτε άλλη περιοχή κρίνεται σκόπιμο, λόγω αυξημένης ζήτησης.